ÖĞRETME VE ÖĞRENMEYİ GELİŞTİRME UYGULAMA VE ARAŞTIRMA MERKEZİ

Atatürk Üniversitesi
Öğretme ve Öğrenmeyi Geliştirme
Uygulama ve Araştırma Merkezi

- **Öğretme ve öğrenme süreçlerini desteklemek**, ilerletmek ve mükemmellik hedeflerine ulaştırmak için **pratik uygulamaları öğretim üyeleri** ve lisansüstü öğrencilerle **paylaşmayı hedefleyen bir merkezdir**.

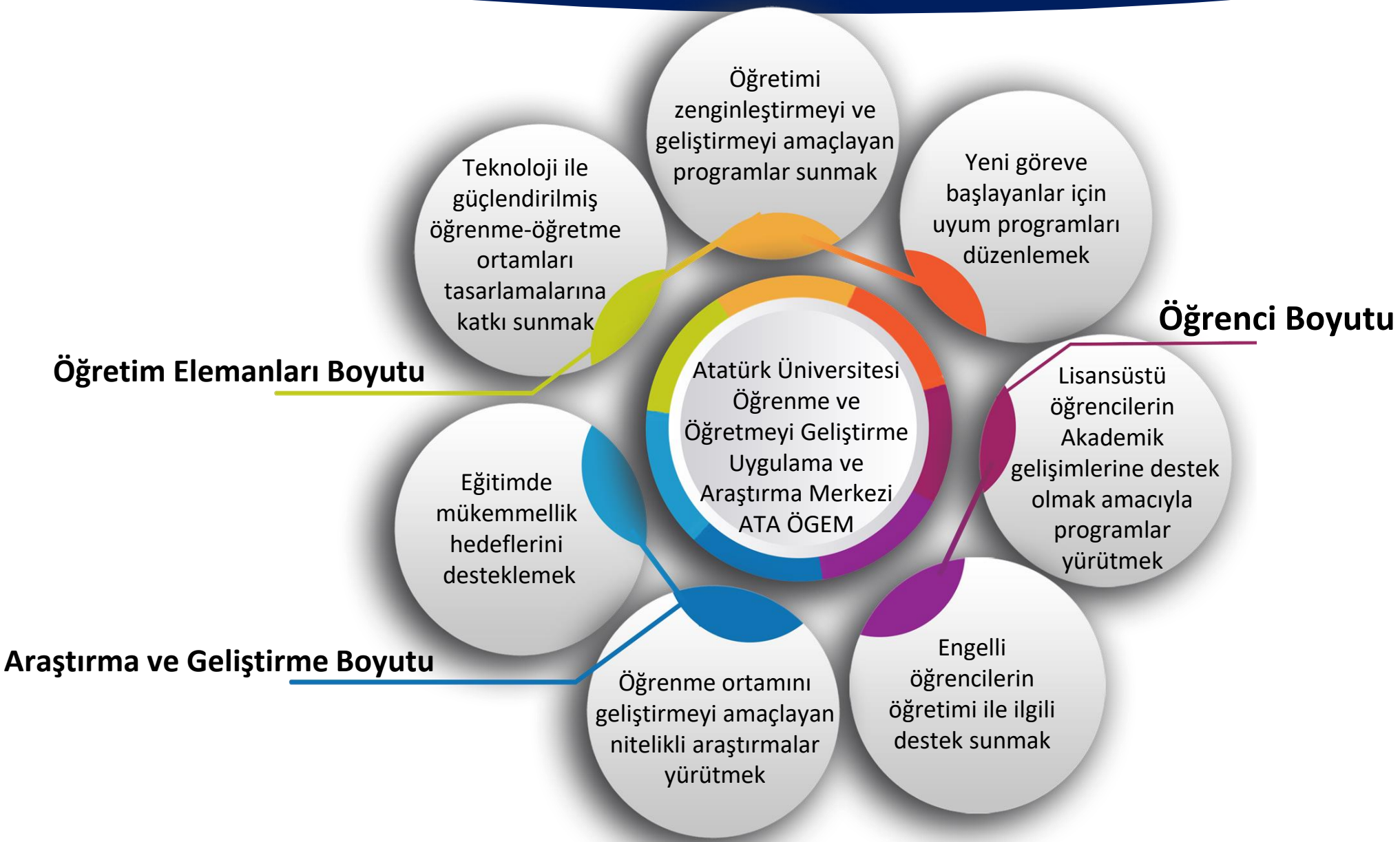
Öğretimi zenginleştirmeyi ve geliştirmeyi amaçlayan programlar sunmak
Yeni göreve başlayanlar için uyum programları düzenlemek
Teknoloji ile güçlendirilmiş öğrenme-öğretme ortamları tasarlamalarına katkı sunmak
Öğretim Elemanları Boyutu
Atatürk Üniversitesi Öğrenme ve Öğretmeyi Geliştirme Uygulama ve Araştırma Merkezi ATA ÖGEM
Öğrenci Boyutu
Lisansüstü öğrencilerin Akademik gelişimlerine destek olmak amacıyla programlar yürütmek
Eğitimde mükemmellik hedeflerini desteklemek
Araştırma ve Geliştirme Boyutu
Öğrenme ortamını geliştirmeyi amaçlayan nitelikli araştırmalar yürütmek
Engelli öğrencilerin öğretimi ile ilgili destek sunmak

	Üniversite	Merkezin Adı	Dünya Sıralaması
Dünyadan Örnekler	**Harvard University (USA)**	Derek Bok Center for Teaching and Learning	1
	Stanford University (USA)	Center for Teaching and Learning	2
	Massachusetts Institute of Technology (USA)	Teaching & Learning Laboratory	3
	University of Cambridge (UK)	Cambridge Centre for Teaching and Learning	4
	University of Oxford (UK)	Oxford Learning Institute	5
	University Of California – Berkeley (USA)	Office of Educational Development	6
	Princeton University (USA)	McGraw Center for Teaching & Learning	7
	Columbia University (USA)	Graduate School of Arts & Sciences Teaching Center	8
	California Institute of Technology (USA)	The Center For Teaching, Learning, & Outreach	9
	University of Chicago (USA)	Center for Teaching & Learning	10
	Yale University (USA)	Graduate Teaching Center	11
	The University of Tokyo (Japan)	The Center for Research and Development of Higher Education	12
	University of Pennsylvania (USA)	Center for Teaching & Learning	13
	Cornell University (USA)	Center for Teaching Innovation	14
	University of California, Los Angeles (USA)	Center for The Advancement of Teaching	15
	Johns Hopkins University (USA)	Center for Teaching & Learning	16
	University of Toronto (Canada)	Centre for Teaching Support & Innovation	17
	University of Michigan, Ann Arbor (USA)	Center for Research on Learning and Teaching	18
	University of Washington – Seattle (USA)	Center for Teaching and Learning	19
	University of California, San Diego (USA)	The Center for Research on Educational Equity, Assessment and Teaching Excellence (CREATE)	20

CWUR World University Rankings 2018-2019 sıralamasına göre

	Üniversite	Merkezin Adı
Ülkemizden Örnekler	Koç Üniversitesi	Öğrenme ve Öğretme Ofisi (KOLT)
	ODTÜ	ODTÜ Öğrenme ve Öğretmeyi Geliştirme Uygulama ve Araştırma Merkezi (ÖGEM)
	TED Üniversitesi	Öğrenme-Öğretme Merkezi
	MEF Üniversitesi	Öğrenme ve Öğretme Uygulama Araştırma Merkezi
	Akdeniz Üniversitesi	Eğitim ve Öğretimde Mükemmellik Araştırma ve Uygulama Merkezi
	Abdullah Gül Üniversitesi	Öğrenme ve Öğretmeyi Geliştirme Birimi
	Özyeğin Üniversitesi	Öğrenim ve Öğretimde Mükemmeliyet Merkezi
	Bahçeşehir Üniversitesi	Öğrenme ve Öğretme Uygulama ve Araştırma Merkezi
	Yozgat Bozok Üniversitesi	Öğrenme ve Öğretme Araştırma ve Uygulama Merkezi

NERELERDE ÖGEM ?

ÖĞRETME VE ÖĞRENMEYİ GELİŞTİRME UYGULAMA VE ARAŞTIRMA MERKEZİ

NERELERDE ÖGEM ?

ÖĞRETME VE ÖĞRENMEYİ GELİŞTİRME UYGULAMA VE ARAŞTIRMA MERKEZİ

NERELERDE ÖGEM ?

ÖĞRETME VE ÖĞRENMEYİ GELİŞTİRME UYGULAMA VE ARAŞTIRMA MERKEZİ

	Üniversite	Merkezin Adı
Ülkemizden Örnekler	Koç Üniversitesi	Öğrenme ve Öğretme Ofisi (KOLT)
	ODTÜ	ODTÜ Öğrenme ve Öğretmeyi Geliştirme Uygulama ve Araştırma Merkezi (ÖGEM)
	TED Üniversitesi	Öğrenme-Öğretme Merkezi
	MEF Üniversitesi	Öğrenme ve Öğretme Uygulama Araştırma Merkezi
	Akdeniz Üniversitesi	Eğitim ve Öğretimde Mükemmellik Araştırma ve Uygulama Merkezi
	Abdullah Gül Üniversitesi	Öğrenme ve Öğretmeyi Geliştirme Birimi
	Özyeğin Üniversitesi	Öğrenim ve Öğretimde Mükemmeliyet Merkezi
	Bahçeşehir Üniversitesi	Öğrenme ve Öğretme Uygulama ve Araştırma Merkezi
	Yozgat Bozok Üniversitesi	Öğrenme ve Öğretme Araştırma ve Uygulama Merkezi

NERELERDE ÖGEM ?

ÖĞRETME VE ÖĞRENMEYİ GELİŞTİRME UYGULAMA VE ARAŞTIRMA MERKEZİ

YÖK tarafından kurulmasının uygun görülmesi 17.10.2018

Resmi Gazetede ATA-ÖGEM'in yönetmeliği yayınlanması 21.01.2019

Ekibimiz oluşturulmuştur.

ÖĞRETME VE ÖĞRENMEYİ GELİŞTİRME UYGULAMA VE ARAŞTIRMA MERKEZİ

Yönetim

Prof. Dr. Yüksel GÖKTAŞ
Merkez Müdürü

Dr. Öğr. Üyesi Ömer KOÇAK
Merkez Müdür Yardımcısı

Öğr. Gör. Dr. Münevver Gündüz
Merkez Müdür Yardımcısı

Mehmet Erek İLHAN
Memur

Materyal Geliştirme Ekibi

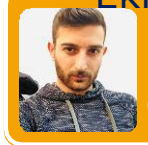

Emirhan GÜLEN

Yönetim kurulu oluşturulmuştur.

Yönetim Kurulu

Prof. Dr. Yüksel GÖKTAŞ
Merkez Müdürü

Prof. Dr. Nurtaç CANPOLAT
Kazım Karabekir Eğitim Fakültesi Öğretim Üyesi

Doç Dr. Suat ÇELİK
Kazım Karabekir Eğitim Fakültesi Öğretim Üyesi

Dr. Öğr. Üyesi Bilal USANMAZ
Mühendislik Fakültesi Öğretim Üyesi

Dr. Öğr. Üyesi Ömer KOÇAK
Merkez Müdür Yardımcısı

Dr. Öğretim Üyesi Tolga AYDIN
Mühendislik Fakültesi Öğretim Üyesi

Öğr. Gör. Münevver Gündüz
Merkez Müdür Yardımcısı

Danışma kurulu oluşturulmuştur.

Danışma Kurulu

Prof. Dr. Yüksel GÖKTAŞ
Merkez Müdürü

Prof Dr. Samih BAYRAKÇEKEN
Kazım Karabekir Eğitim Fakültesi

Prof Dr. İsa ÖZBEY
Tıp Fakültesi

Prof Dr. Mükerrem KAYA
Ziraat Fakültesi

Prof. Dr. Osman SAMANCI
Kazım Karabekir Eğitim Fakültesi

Prof. Dr. Adnan KÜÇÜKOĞLU
Kazım Karabekir Eğitim Fakültesi

Dr. Öğr. Üyesi Deniz DAL
Mühendislik Fakültesi

Dr. Öğr. Üyesi Selami SÖNMEZ
Kazım Karabekir Eğitim Fakültesi

Dış danışma kurulu oluşturulmuştur.

Dış Danışma Kurulu

Prof. Dr. A. Fethi İnan
Texas Tech University

Prof. Dr. Kürşat ÇAĞILTAY
Orta Doğu Teknik Üniversitesi

Prof. Dr. Erman YÜKSELTÜRK
Kırıkkale Üniversitesi

Doç. Dr. Ömer Faruk URSAVAŞ
Recep Tayyip Erdoğan Üniversitesi

Doç. Dr. Özlem BAYDAŞ
Giresun Üniversitesi

Doç. Dr. Sevda KÜÇÜK
Atattürk Üniversitesi Üniversitesi

2018 Yılı Faaliyetler

Atatürk Üniversitesi
Öğretme ve Öğrenmeyi Geliştirme
Uygulama ve Araştırma Merkezi

Eğitimlerimizin Kategorilerimiz

ATA-ÖGEM olarak temelde üç ana kategori altında eğitimlerimizi gerçekleştiriyoruz.

Bunlar:

Teknolojik Bilgilendirme Seminerleri

- Eğitimde Teknoloji Kullanımı
- Eğitimde Yeni Teknolojilerin Kullanımı
- Eğitsel Videoların Hazırlanması ve Kullanımı
- Öğrenme ve Öğretimin Oyunlaştırılması

Pedagojik Bilgilendirme Seminerleri

- Sınıfta İletişim ve İnsan İlişkileri
- Ölçme ve Değerlendirme Yöntemleri I-II
- Öğretim Tasarımı ve İzlence Hazırlama
- Yetişkin Eğitimi
- Güncel Pedagojik Yaklaşımlar
- Öğrenmeyi ve Öğretim Sürecini Biçimlendirmede Dönüt
- OBS / DBS'nin Etkin Kullanımı

Uzaktan Öğreticiliğe Geçiş Seminerleri

- Uzaktan/Çevrimiçi Öğretici Kimdir?
- Uzaktan Eğitim Sistemlerinin Tanıtımı
- Uzaktan Eğitim için Materyaller Nasıl Hazırlanır?
- Uzaktan Eğitimde Etkili Bir Ders Tasarımı
- Uzaktan Eğitimde Değerlendirme

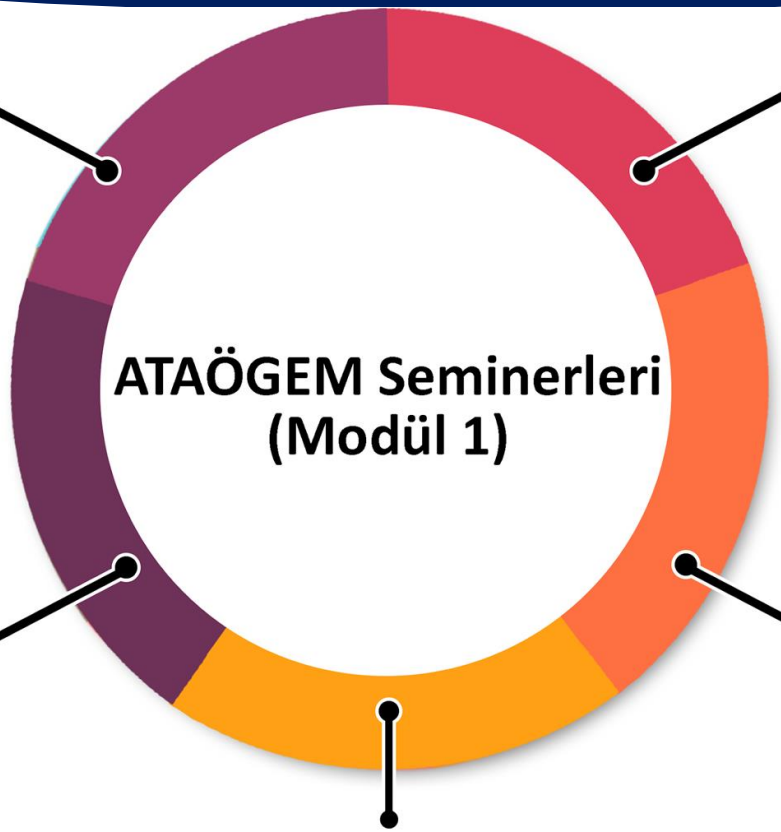

Ölçme ve Değerlendirme Yöntemlerinin Etkili Kullanımı I-II

Prof. Dr. Samih BAYRAKÇEKEN
Prof. Dr. Nurtaç CANPOLAT
Doç. Dr. Suat ÇELİK

Öğrenme ve Öğretimin Oyunlaştırılması

Doç. Dr. Türkan KARAKUŞ YILMAZ

Sınıfta İletişim ve İnsan İlişkileri

Doç. Dr. Selami SÖNMEZ

Öğretim Tasarımı ve İzlence Hazırlama

Prof. Dr. Yüksel GÖKTAŞ

Eğitimde Yeni Teknolojiler -1

Prof. Dr. Yüksel GÖKTAŞ
Dr. Öğr. Üyesi Ömer KOÇAK

Eğitimler Modül 1

ÖĞRETME VE ÖĞRENMEYİ GELİŞTİRME UYGULAMA VE ARAŞTIRMA MERKEZİ

SEMİNER FAALİYETLERİ

- Modül 1'de planlanan eğitim faaliyetlerini aşağıda ismi geçen öğretim üyeleri yürütmüştür.

Ölçme ve Değerlendirme Yöntemlerinin Etkili Kullanımı I
Prof. Dr. Samih BAYRAKÇEKEN – Prof. Dr. Nurtaç CANPOLAT – Doç. Dr. Suat ÇELİK

Ölçme ve Değerlendirme Yöntemlerinin Etkili Kullanımı II
Prof. Dr. Samih BAYRAKÇEKEN – Prof. Dr. Nurtaç CANPOLAT – Doç. Dr. Suat ÇELİK

Sınıfta İletişim ve İnsan İlişkileri Doç Dr. Selami SÖNMEZ

Öğrenme ve Öğretimin Oyunlaştırılması Doç. Dr. Türkan KARAKUŞ

Öğretim Tasarımı ve İzlence Hazırlama
Prof. Dr. Yüksel GÖKTAŞ – Öğr. Gör. Münnevver GÜNDÜZ

Eğitimde Yeni Teknolojilerin Kullanımı – I
Prof. Dr. Yüksel GÖKTAŞ – Dr. Öğr. Üyesi Ömer KOCAK

ATAOGEM Seminerleri (Modül 2)

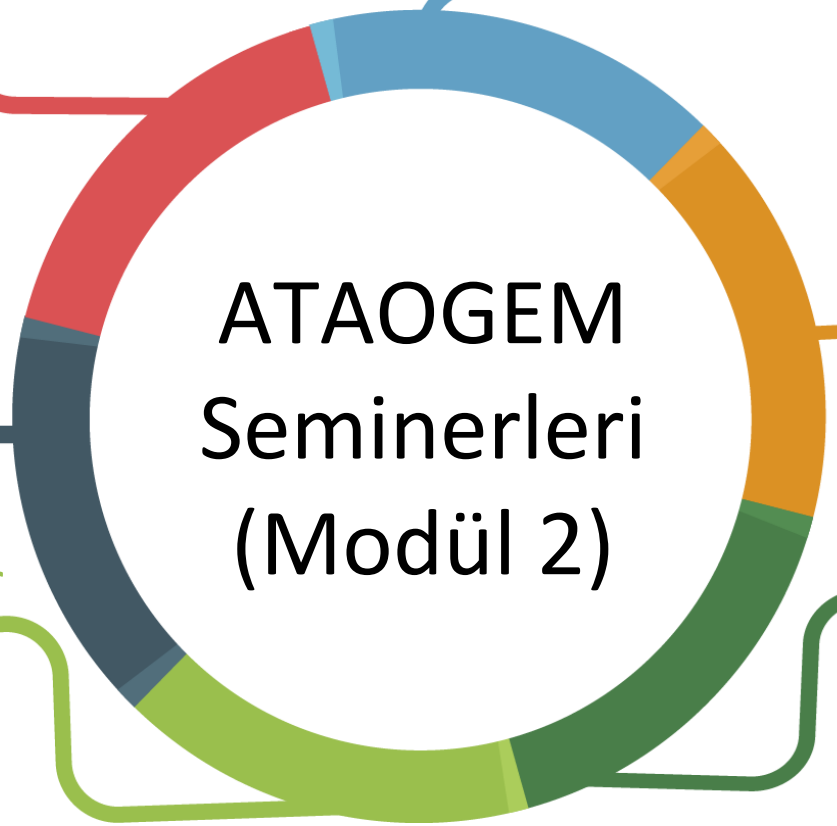

Eğitsel Videoların Hazırlanması ve Kullanılması

Prof. Dr. Yüksel GÖKTAŞ
Eğt. Tek. Uzm. Sina POLAT
Eğt. Tek. Uzm. Emirhan GÜLEN

Öğrenmeyi ve Öğretim Sürecini Biçimlendirmede Dönüt

Doç. Dr. Faik Özgür KARATAŞ

Yetişkin Eğitimi

Prof. Dr. Osman SAMANCI

OBS/DBS Kullanımı

Öğr. Gör. Münevver GÜNDÜZ

Güncel Pedogojik Yaklaşımlar

Doç. Dr. Öğr Üyesi Adnan TAŞGIN
Dr. Öğr Üyesi Ceyhun OZAN

Eğitimde Yeni Teknolojiler - II

Prof. Dr. Yüksel GÖKTAŞ
Dr. Öğr Üyesi Ömer KOÇAK

EĞİTİMLER MODÜL 2

SEMİNER FAALİYETLERİ

- Modül 2'de planlanan eğitim faaliyetlerini aşağıda ismi geçen öğretim üyeleri yürütmüştür.

1. Güncel Pedagojik Yaklaşımlar
   Doç. Dr. Adnan TAŞGIN – Dr. Öğr. Üyesi Ceyhun OZAN
2. Yetişkin Eğitimi
   Prof. Dr. Osman SAMANCI
3. Öğrenmeyi ve Öğretim Sürecini Biçimlendirmede Dönüt
   Doç. Dr. Faik Karataş
4. OBS/DBS Kullanımı
   Prof. Dr. Yüksel GÖKTAŞ
5. Eğitsel Videoların Hazırlanması ve Kullanılması
   Prof. Dr. Yüksel GÖTAŞ – Eğt. Tek. Uzm. Sina POLAT – Eğt. Tek. Uzm Emirhan GÜLEN
6. Eğitimde Yeni Teknolojilerin Kullanımı – II
   Dr. Öğr. Üyesi Ömer KOCAK

SEMİNER FAALİYETLERİ

- 31 Ekim - 28 Kasım 2018 tarihleri arasında Tıp Fakültesi öğretim üyelerine Modül 1 kapsamında yer alan seminerler verilmiştir.

BİLGİLENDİRİCİ DÖKÜMANLAR

- Verilen her seminerle ilgili bilgilendirici broşürlerin tasarlanması ve seminerler esnasında öğretim üyelerine sunulmuştur.

2019 Yılı Faaliyetler

Atatürk Üniversitesi
Öğretme ve Öğrenmeyi Geliştirme
Uygulama ve Araştırma Merkezi

SEMİNER FAALİYETLERİ

15 - 19 Nisan 2019	Eczacılık Fakültesi öğretim üyelerine	**Modül 1 kapsamında yer alan seminerler verilmiştir.**
	Hemşirelik Fakültesi öğretim üyelerine	
11 - 17 Haziran 2019	Sağlık Bilimleri Fakültesi öğretim üyelerine	
	Diş Hekimliği Fakültesi öğretim üyelerine	
14 - 18 Ekim 2019	İletişim Fakültesi öğretim üyelerine	
	Mimarlık ve Tasarım Fakültesi öğretim üyelerine	
	Su Ürünleri Fakültesi öğretim üyelerine	
	Turizm Fakültesi öğretim üyelerine	
11 - 15 Kasım 2019	Fen Fakültesi öğretim üyelerine	

SEMİNER FAALİYETLERİ

25 Mart - 3 Nisan 2019	Tıp Fakültesi öğretim üyelerine	**Modül 2 kapsamında yer alan seminerler verilmiştir.**
10 - 14 Haziran 2019	Eczacılık Fakültesi öğretim üyelerine	
10 - 14 Haziran 2019	Hemşirelik Fakültesi öğretim üyelerine	

PROJELER-BAP Projesi

- Merkez seminer/ eğitim faaliyetlerinin daha sağlıklı bir şekilde yürütülebilmesi için donanım ve yazılım ihtiyacının giderilmesi amacıyla Bilimsel Araştırma Projeleri (BAP) Birimine güdümlü proje sunulmuştur.

PROJELER-AB Projesi

ÖĞRETME VE ÖĞRENMEYİ GELİŞTİRME UYGULAMA VE ARAŞTIRMA MERKEZİ

- Atatürk Üniversitesi Öğretme ve Öğrenmeyi Geliştirme Merkezi (ÖGEM) Müdürü Prof. Dr. Yüksel Göktaş koordinasyonunda paydaş olarak yer aldıkları "*Göz Hareketlerinin Takibi ile Öğretim Tekniklerinin İyileştirilmesi*" isimli proje; 2019 yılı ERASMUS+ Ana Eylem 2 Yükseköğretim Alanı Stratejik Ortaklıklar (KA203)

BİLGİLENDİRİCİ DÖKÜMANLAR

- Öğretim üyeleri için oluşturulan ve oluşturulacak broşür, video, sunum içeriklerini web sitemizde e-kaynaklar bölümünde bir başlık altında paylaşılmıştır.
- Öğretim tasarımı ve ders izlencesi hazırlama seminerine uygun olarak öğretim üyelerinin ders izlencelerini kolayca oluşturabilecekleri web tabanlı bir izlence oluşturma programının hazırlanmış ve web sitesinde yayınlanmıştır.
- Merkezimin amacını, yapmış olduğu faaliyetleri, merkezin web sitesini ve merkezimiz hakkında bilgi veren tanıtım kataloğunun oluşturulması ve web sitesine eklenmiştir.

VİDEOLAR

ÖĞRETME VE ÖĞRENMEYİ GELİŞTİRME UYGULAMA VE ARAŞTIRMA MERKEZİ

- 2020 faaliyetleri içerisinde **Ders Bilgi Sistemi, Öğrenci Bilgi Sistemi, Sunum Araçları, Bulut Sistemleri, Araştırma Yazılımı, Test & Sınav Araçları ve Ders İzlence Sihirbazı** konularında toplamda 23 adet video hazırlanmıştır.

VİDEOLAR

ÖĞRETME VE ÖĞRENMEYİ GELİŞTİRME UYGULAMA VE ARAŞTIRMA MERKEZİ

Ders Bilgi Sistemi (DBS)

VİDEOLAR

Sunum Araçları

- Emaze Giriş ve Kayıt
- Emaze Sunum Yapma
- Prezi Giriş ve Kayıt

Öğrenci Bilgi Sistemi (OBS)

- Genel Tanıtım
- SSL-VPN Ayarları (Uzaktan Erişim)

Test & Sınav Araçları

- Quizizz

Bulut Sistemleri

- Atatürk Üniversitesi (ATABULUT)
- Google Drive

Araştırma Yazılımı

- Pubmed Sisteme Giriş ve Kayıt
- Pubmed Arayüz ve Menü Kullanımı

Ders İzlence Sihirbazı

- Ders İzlencesi Oluşturma Sihirbazı (Syllabus Wizard)

VİDEOLAR

ÖĞRETME VE ÖĞRENMEYİ GELİŞTİRME UYGULAMA VE ARAŞTIRMA MERKEZİ

Sunum Araçları

Öğrenci Bilgi Sistemi (OBS)

Bulut Sistemleri

BROŞÜRLER

ÖĞRETME VE ÖĞRENMEYİ GELİŞTİRME UYGULAMA VE ARAŞTIRMA MERKEZİ

Modül 2

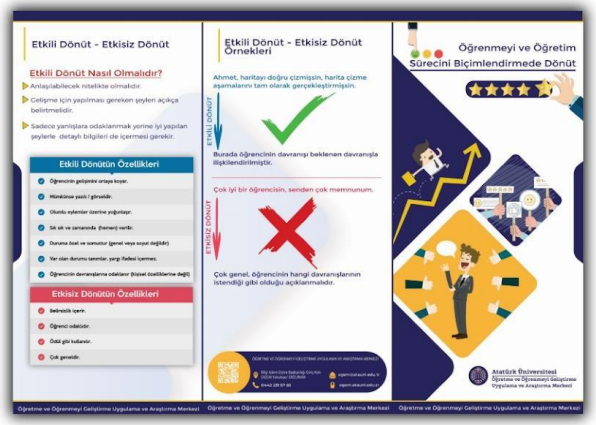

- Eğitimde Teknoloji Kullanımı
- Eğitsel Videoların Hazırlanması ve Kullanımı
- OBS/DBS – ATA ANKET /ATA BULUT
- Öğrenmeyi ve Öğretim Sürecini Biçimlendirmede Dönüt

SUNUMLAR

ÖĞRETME VE ÖĞRENMEYİ GELİŞTİRME UYGULAMA VE ARAŞTIRMA MERKEZİ

Modül 2

YÖNETİMSEL ARAÇLAR

Yönetim Paneli

- ATAÖGEM tarafından yapılan bu panel merkezimizin veri yönetim sorunlarını en aza indirerek geçmişte, şimdi ve gelecekte yapılan projeleri kayıt altına alarak verileri saklamamızı ve yönetmemizi sağlamaktadır.

YÖNETİMSEL ARAÇLAR

Yönetim panelinin özellikleri şunlardır;

- Eğitim verdiğimiz katılımcıların listesini tutmak ve
- katılımcıların hangi derslere katılıp katılmadığını gösteren tablolar bulunmakta aynı zamanda
- hangi seminerlere kaç kişi katıldığının sayılarını veren grafikler bulunmaktadır.
- Merkezimiz bünyesinde iş dağılımı sağlamak için görev verme bölümü bulunmaktadır. Bu sayede şimdi ve gelecekte planladığımız projeleri gerçekleştirmek için görevlendirmeler yaparak projelerin ve yönetim sürecini kolaylaştırmaktadır.

4-Yazılımlar geliştiriyoruz

Merkezin yürütme sürecini kolaylaştırmak amacıyla Yönetim Paneli geliştirilmiştir.

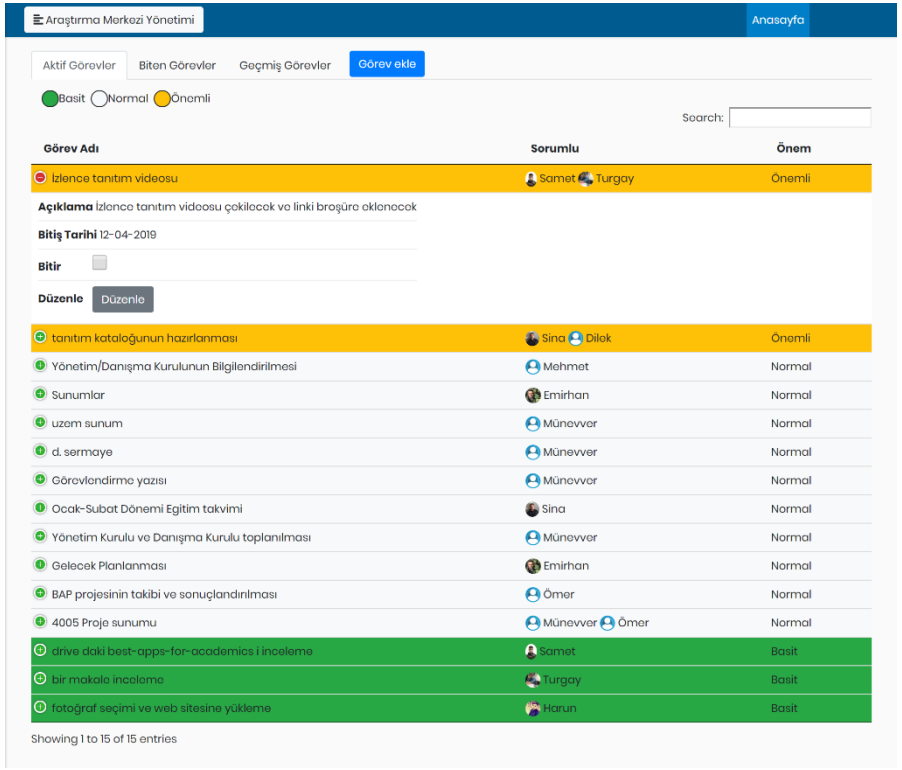

https://ogem.atauni.edu.tr/yonetim/ adresi üzerinden ulaşabilirsiniz.

YÖNETİMSEL ARAÇLAR

- İhtiyaç listesi tablosu ile merkezin ihtiyaç duyduğu demirbaş ve teçhizat listesi oluşturulmaktadır.
- Demirbaş sekmesi sayesinde merkezimizin kaç tane demirbaşının olduğunu ve bu demirbaşlarının ne iş için?, nerede? ve kimde? olduğunun verilerini tutmaktadır.
- Gelecekte yapacağımız projeleri başlangıç tarihleri ve bitiş tarihleri içerisinde aynı zamanda bu projelerin alt görevlere ayırdığımız bir GANT tablosu mevcuttur.
- Geçmişte yaptığımız ve bitirdiğimiz faaliyetlerin listesini tutan bir tabloda mevcuttur.

YÖNETİMSEL ARAÇLAR

Ayrıca;

- Seminerlere katılan ve katılmayan öğretim üyelerinin katılım bilgilerinin tutulmasını sağlayan bir dijital bir form oluşturulmuştur.
- Seminer verilmesi planlanan fakültelerin katılımcı listelerinin fakültelerden talep edilerek, eğitim öncesinde bilgi paylaşımları ve hatırlatmaları yapılmıştır.

YÖNETİMSEL ARAÇLAR

ÖĞRETME VE ÖĞRENMEYİ GELİŞTİRME UYGULAMA VE ARAŞTIRMA MERKEZİ

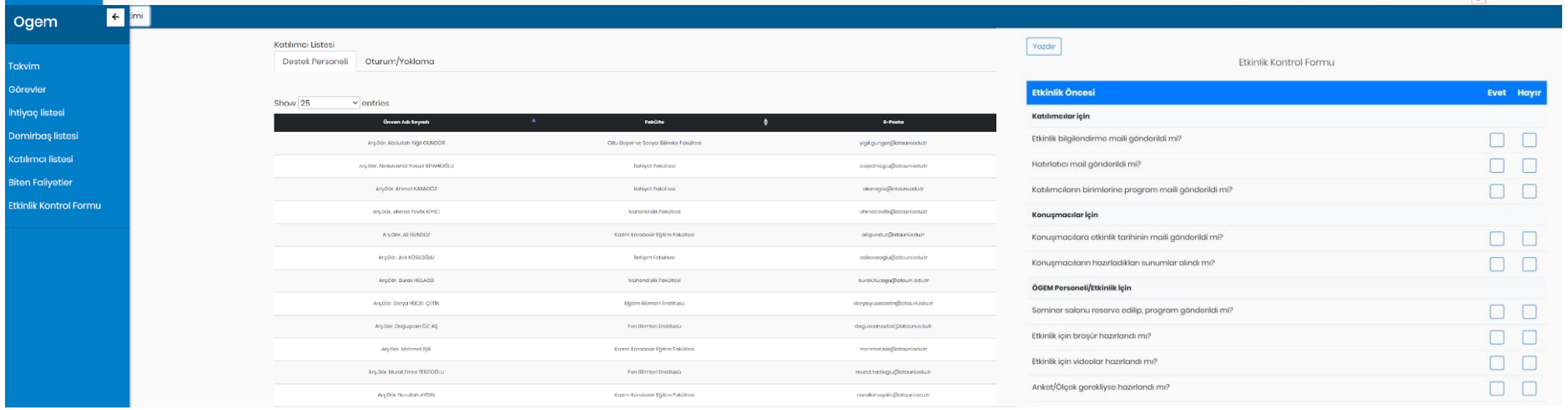

DERS İZLENCESİ OLUŞTURMA SİHİRBAZI

Yapılma amacı: Ders izlencesi öğretim üyelerinin her ders için oluşturduğu ve öğretim sürecinin detaylı planlanmasına yarayan bir dokümandır. Öğretim üyelerinin bu dokümanı oluştururken yaşayacakları bazı problemleri ortadan kaldıran ve kullanımı kolay web aracıdır.

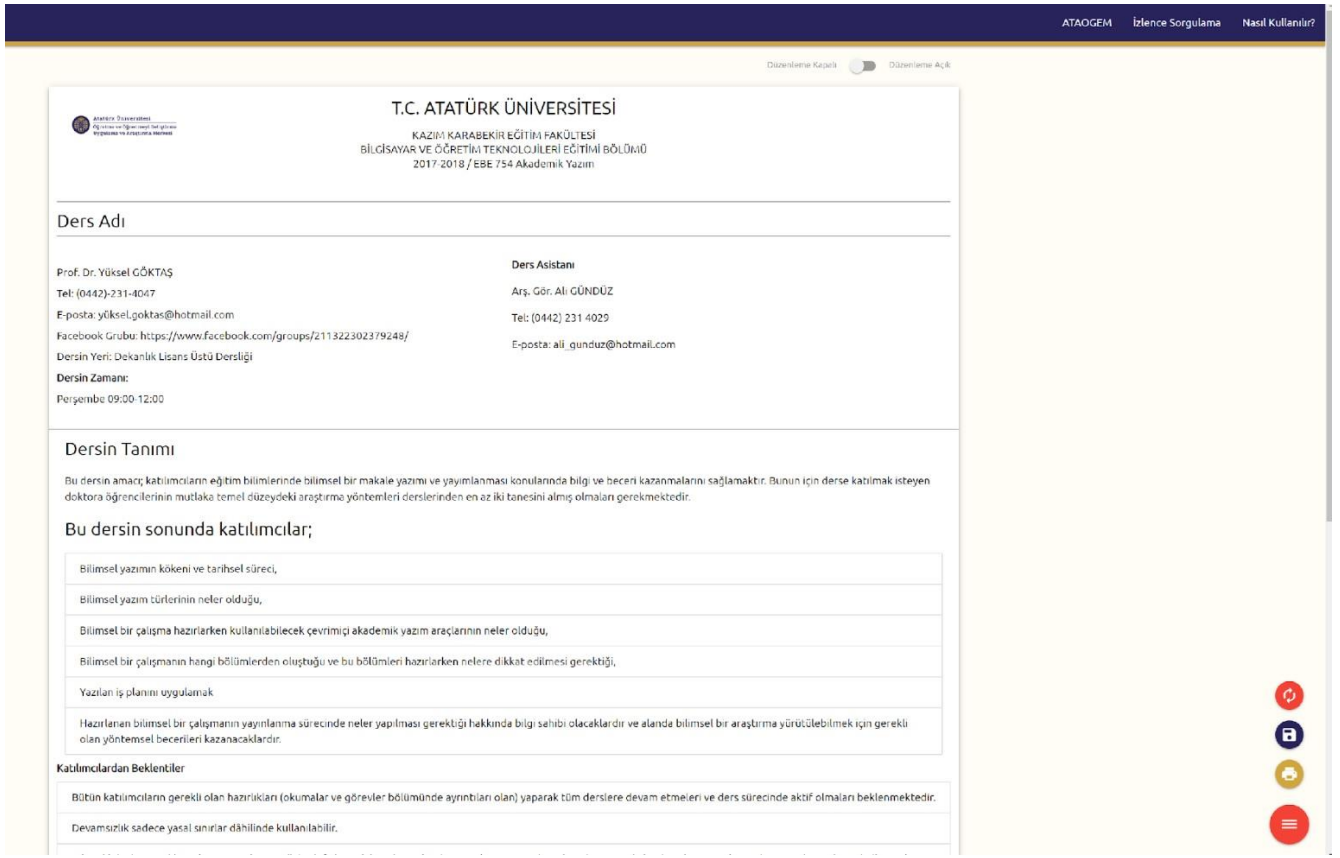

4-Yazılımlar geliştiriyoruz

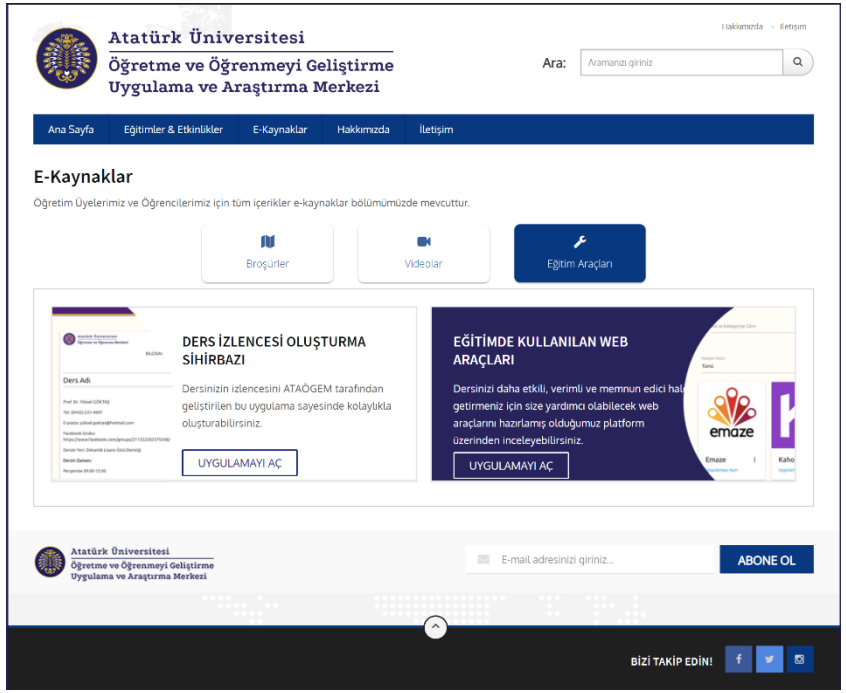

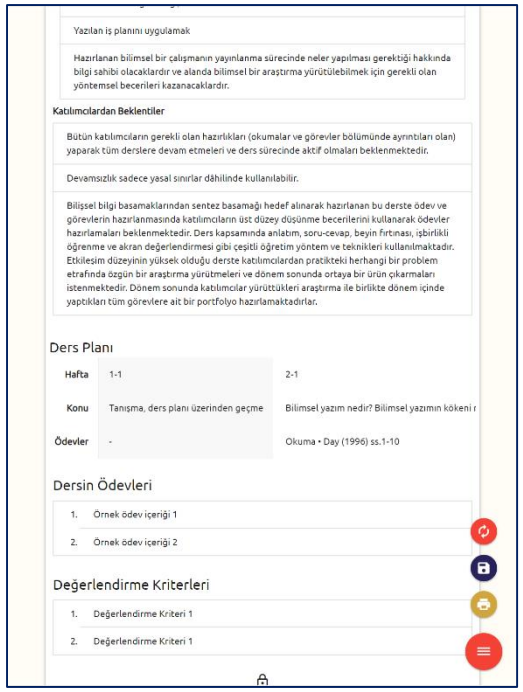

https://ogem.atauni.edu.tr/e-kaynaklar/ adresi üzerinden ulaşabilirsiniz.

4-Yazılımlar geliştiriyoruz

Eğitimler ve Seminerler kapsamında konu içeriklerini yansıtan **Web Araçları Bilgilendirme Platformu** geliştirilmiştir.

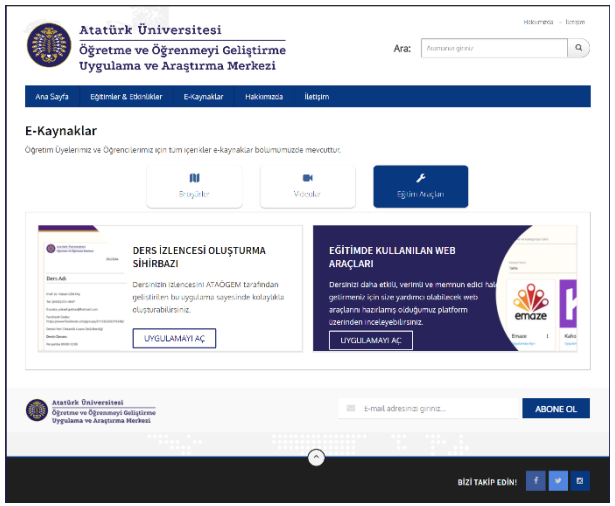

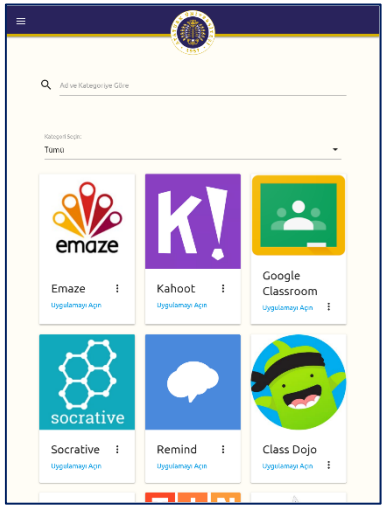

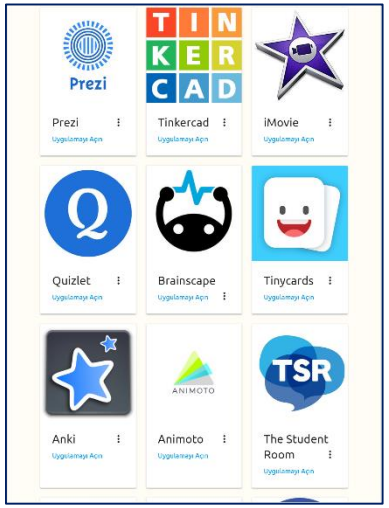

https://ogem.atauni.edu.tr/e-kaynaklar/ adresi üzerinden ulaşabilirsiniz.

EĞİTİMLERİN DEĞERLENDİRİLMESİ

- Eğitimlerin etkisini incelemek için öncesi ve sorasında **Teknoloji ve Pedagoji Ölçeği** kullanılmaktır.

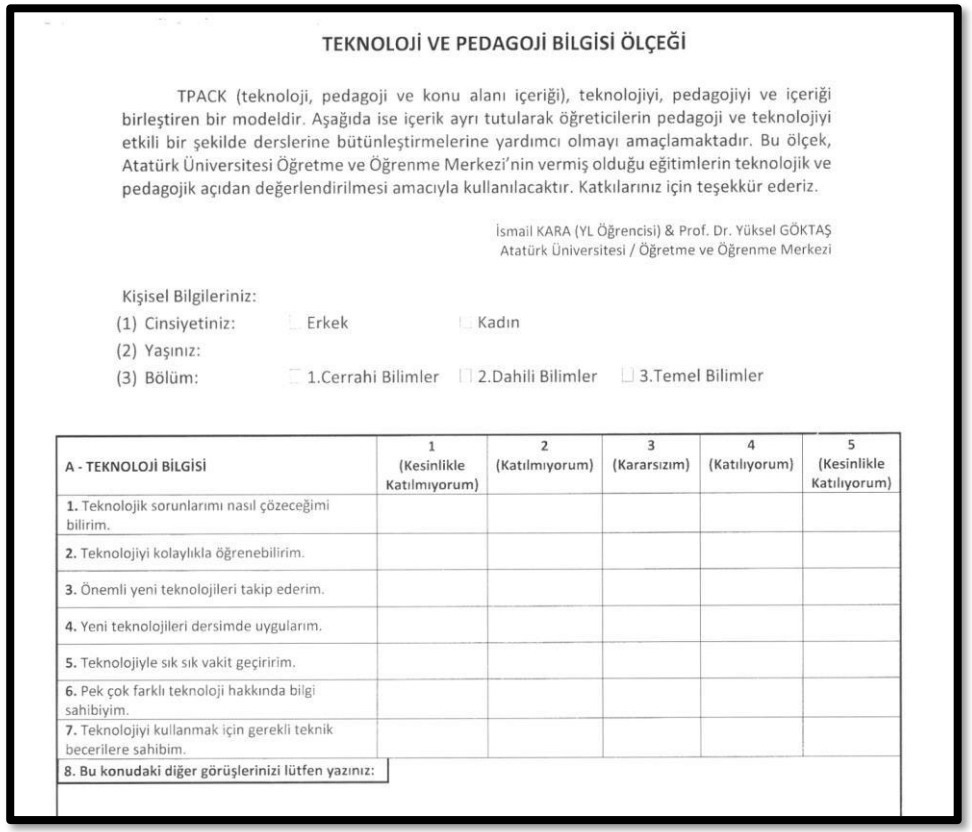

TEKNOLOJİ VE PEDAGOJİ BİLGİSİ ÖLÇEĞİ

TPACK (teknoloji, pedagoji ve konu alanı içeriği), teknolojiyi, pedagojiyi ve içeriği birleştiren bir modeldir. Aşağıda ise içerik ayrı tutularak öğreticilerin pedagoji ve teknolojiyi etkili bir şekilde derslerine bütünleştirmelerine yardımcı olmayı amaçlamaktadır. Bu ölçek, Atatürk Üniversitesi Öğretme ve Öğrenme Merkezi'nin vermiş olduğu eğitimlerin teknolojik ve pedagojik açıdan değerlendirilmesi amacıyla kullanılacaktır. Katkılarınız için teşekkür ederiz.

İsmail KARA (YL Öğrencisi) & Prof. Dr. Yüksel GÖKTAŞ
Atatürk Üniversitesi / Öğretme ve Öğrenme Merkezi

Kişisel Bilgileriniz:
(1) Cinsiyetiniz: ☐ Erkek ☐ Kadın
(2) Yaşınız:
(3) Bölüm: ☐ 1.Cerrahi Bilimler ☐ 2.Dahili Bilimler ☐ 3.Temel Bilimler

A - TEKNOLOJİ BİLGİSİ	1 (Kesinlikle Katılmıyorum)	2 (Katılmıyorum)	3 (Kararsızım)	4 (Katılıyorum)	5 (Kesinlikle Katılıyorum)
1. Teknolojik sorunlarımı nasıl çözeceğimi bilirim.					
2. Teknolojiyi kolaylıkla öğrenebilirim.					
3. Önemli yeni teknolojileri takip ederim.					
4. Yeni teknolojileri dersimde uygularım.					
5. Teknolojiyle sık sık vakit geçiririm.					
6. Pek çok farklı teknoloji hakkında bilgi sahibiyim.					
7. Teknolojiyi kullanmak için gerekli teknik becerilere sahibim.					
8. Bu konudaki diğer görüşlerinizi lütfen yazınız:					

- Eğitimleri değerlendirebilmek için eğitimlerin sonrasında **Eğitim Sonu Anketi** kullanılmaktadır.

ÖĞRETME VE ÖĞRENME MERKEZİ
EĞİTİM SONU ANKETİ

Bu anket, Öğretme ve Öğrenme Merkezi'nin vermiş olduğu eğitimlerin değerlendirilmesi amacıyla oluşturulmuştur. Vereceğiniz bilgiler sadece bilimsel araştırma amaçlı kullanılacaktır. Bu çalışma sonucunda oluşturulacak belgelerde isminiz doğrudan veya dolaylı olarak kullanılmayacaktır. Araştırma tamamlandıktan sonra elde edilen bulgu ve önerilerimizi eğer isterseniz sizlerle paylaşmaktan mutluluk duyacağız. Katkılarınız için teşekkür ederiz.

İsmail KARA (YL Öğrencisi) & Prof.Dr. Yüksel GÖKTAŞ
Atatürk Üniversitesi / Öğretme ve Öğrenme Merkezi

Kişisel Bilgileriniz:
(1) Cinsiyetiniz: ☐ Erkek
(2) Yaşınız:
(3) Bölüm: ☐ 1.Cerrahi Bilimler ☐ 2.Dahili Bilimler ☐ 3.Temel Bilimler

A- EĞİTİM SÜRECİNİN DEĞERLENDİRİLMESİ	1 (Kesinlikle Katılmıyorum)	2 (Katılmıyorum)	3 (Kararsızım)	4 (Katılıyorum)	5 (Kesinlikle Katılıyorum)
1. Konular ve içerikler ihtiyaçlara uygundu.					
2. Bilgilerin kullanılabilirliği iyiydi.					
3. Eğitime ayrılan süre yeterliydi.					
4. Eğitim beklentileri karşılayacak düzeydeydi.					
5. Eğitimin içeriği bilimsel açıdan yeterliydi.					
6. Eğitimde edindiğim bilgiler derslerimde kullanabileceğim yeterlikteydi.					
7. Eğitim içeriği beklentilerimi karşılamadı.					
8. Konuyla ilgili bilgimi ve farkındalığımı artırdı.					
9. Etkinlikler iyi tasarlanmıştı.					
10. Kullanılan materyaller konuya uygundu.					
11. İçerikler katılımcı profiline uygundu.					
12. Bu konudaki diğer görüşlerinizi lütfen yazınız:					

2020 Yılı Faaliyetler

Atatürk Üniversitesi
Öğretme ve Öğrenmeyi Geliştirme
Uygulama ve Araştırma Merkezi

Atatürk Üniversitesi öğretim üyelerine Teknolojik ve Pedagojik bilgi ve beceriler kazandırmaya yönelik toplam **842 öğretim üyesine** seminer verilmiştir.

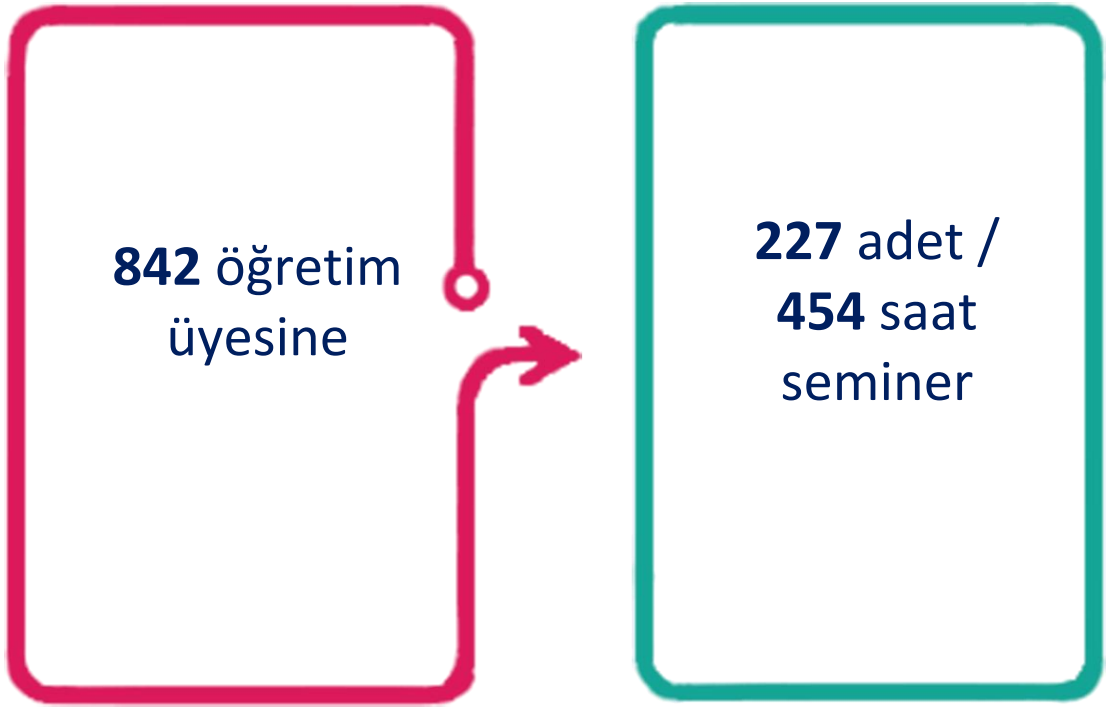

Atatürk Üniversitesi öğretim üyelerine Teknolojik ve Pedagojik bilgi ve beceriler kazandırmaya yönelik toplam **842 öğretim üyesine** seminer verilmiştir.

Yüz Yüze Eğitim Verileri

15	227	842
Toplam Fakülte	Toplam Eğitim	Eğitime Katılan Kişi Sayısı

Çevrimiçi Eğitim Verileri

22	25	3728
Toplam Fakülte	Toplam Eğitim	Eğitime Katılan Kişi Sayısı

84

Toplam İçerik

SEMİNER FAALİYETLERİ

ÖĞRETME VE ÖĞRENMEYİ GELİŞTİRME UYGULAMA VE ARAŞTIRMA MERKEZİ

Modül 1 seminerlerine ait bilgiler		
Tarih	Birim	Modül İçeriği
6-8-10 Ocak 2020	Yabancı Diller Yüksekokulu öğretim üyelerine	Modül 1 kapsamında yer alan seminerler verilmiştir.
	Veteriner Fakültesi öğretim üyelerine	
13-15-17 Ocak 2020	Mühendislik Fakültesi öğretim üyelerine	
3-5-7 Şubat 2020	Ziraat Fakültesi öğretim üyelerine	

SEMİNER FAALİYETLERİ

- Tablo 2 de ise 2020 yılı içerisinde Modül 1 seminerleri tamamlanarak Modül 2 seminerleri düzenlenen birimlerin adı ve seminer düzenlenme tarihleri görülmektedir.

SEMİNER FAALİYETLERİ

Tablo 1. Modül 2 seminerlerine ait bilgiler

Tarih	Birim	Eğitim Modülü
6-8-10 Ocak 2020	Turizm Fakültesi öğretim üyelerine	Modül 2 kapsamında yer alan seminerler verilmiştir.
	Mimarlık ve Tasarım öğretim üyelerine Fakültesi	
	Su Ürünleri Fakültesi öğretim üyelerine	
	İletişim Fakültesi öğretim üyelerine	
3-5-7 Şubat 2020	Mühendislik Fakültesi öğretim üyelerine	
13-15-17 Ocak 2020	Fen Fakültesi öğretim üyelerine	
	Yabancı Diller Yüksekokulu öğretim	

ÇEVRİMİÇİ SEMİNER FAALİYETLERİ

- Pandemi Dönemi Uzaktan Öğreticiliğe Geçiş sürecinde ise tüm birimlerdeki öğretim üyelerine çevrimiçi seminerler düzenlenmiştir.

Tarih	Birim	Eğitim Modülü
17-18-19-20 Mart 2020	Tüm birimlerdeki öğretim üyelerine	· Ders İzlencesi Nasıl Hazırlanır? · Uzaktan/ Çevrimiçi Öğretici Kimdir? · Uzaktan Eğitim için Materyaller Nasıl Hazırlanır? · Ders Bilgi Sistemi (DBS) Nasıl Kullanılır?

TELAFİ SEMİNER FAALİYETLERİ

- ATAÖGEM'in kuruluşundan bu yana düzenlenen seminerlere katılamayan öğretim üyeleri için telafi amaçlı seminerler düzenlenmiştir. Bu seminerler Modül 1 ve Modül 2 seminerlerini kapsamaktadır.

TELAFİ SEMİNER FAALİYETLERİ

ÖĞRETME VE ÖĞRENMEYİ GELİŞTİRME UYGULAMA VE ARAŞTIRMA MERKEZİ

Tarih	Birim	Eğitim Modülü
11-12-13-14 Mayıs 2020	1. Eczacılık Fakültesi 2. Fen Fakültesi 3. Hemşirelik Fakültesi 4. İletişim Fakültesi 5. Mimarlık ve Tasarım Fakültesi 6. Mühendislik Fakültesi 7. Su Ürünleri Fakültesi 8. Tıp Fakültesi 9. Turizm Fakültesi 10. Veteriner Fakültesi 11. Yabancı Diller Yüksekokulu	Modül 1 ve Modül 2

WEBİNAR FAALİYETLERİ

- ATA-ÖGEM ve ATA-UZEM işbirliği ile öğretim üyelerinin uzaktan eğitimi daha etkin kullanabilmeleri için Webinarlar (Çevrimiçi Seminerler) düzenlenmiştir.

WEBİNAR FAALİYETLERİ

- ATA-ÖGEM ve Atatürk Üniversitesi Tıp Fakültesi işbirliği ile, tıp fakültesi bünyesinde bulunan öğretim üyelerine Webinarlar (Çevrimiçi Seminerler) düzenlenmiştir.

Sürekli Tıp Eğitimi Toplantıları		
Tarih	Birim	Seminer İçeriği
18 Kasım 2021	Atatürk Üniversitesi Tıp Fakültesi	Modern Tıp Nereye Gidiyor? Tıp Öğrencisi Ne Yapabilir?
09 Aralık 2021	Atatürk Üniversitesi Tıp Fakültesi	Kanser Araştırmalarının Hedefe Yönelik Bireysel Tedaviye Dönüştürülmesi

WEBİNAR FAALİYETLERİ

ÖĞRETME VE ÖĞRENMEYİ GELİŞTİRME UYGULAMA VE ARAŞTIRMA MERKEZİ

Modern Tıp Nereye Gidiyor?

Tıp Öğrencisi Ne Yapabilir?

Konuşmacı

Prof. Dr. İlgin Özden

İstanbul Tıp Fakültesi

Başakşehir Çam ve Sakura Şehir Hastanesi/

Karaciğer Nakli Programı Sorumlusu

Moderatör

Doç. Dr. Sevilay Akalp Özmen

SÜREKLİ TIP EĞİTİMİ TOPLANTILARI

SÖYLEŞİ

Tarih: 18 Kasım 2020 / 12:00 - 13:00

Yer: ATA-ÖGEM Youtube Kanalı

www.youtube.com/ATAUNIOGEM

ÖĞRETME ve ÖĞRENMEYİ GELİŞTİRME UYGULAMA ve ARAŞTIRMA MERKEZİ
Teaching and Learning Development Application and Research Center

TIP FAKÜLTESİ
Faculty of Medicine

/atauniogem /atauniogem /atauniogem /atauniogem

Kanser Araştırmalarının Hedefe Yönelik Bireysel Tedaviye Dönüştürülmesi

Konuşmacı

Cem Cüneyt Elbi MD. PhD.

Sr. Director, Global Clinical Leader

Bayer HealthCare Pharmaceuticals

Whippany, NJ, USA

Moderatör

Doç. Dr. Sevilay Akalp Özmen

SÜREKLİ TIP EĞİTİMİ TOPLANTILARI

SÖYLEŞİ

Tarih: 9 Aralık 2020 / 16:00 - 17:00

Yer: ATA-ÖGEM Youtube Kanalı

www.youtube.com/ATAUNIOGEM

TIP FAKÜLTESİ
Faculty of Medicine

/atauniogem /atauniogem /atauniogem

ÖĞRETME ve ÖĞRENMEYİ GELİŞTİRME UYGULAMA ve ARAŞTIRMA MERKEZİ
Teaching and Learning Development Application and Research Center

WEBİNAR FAALİYETLERİ

- ATA-ÖGEM ve ATA-ILE işbirliği ile, Erzurum İl Milli Eğitim Müdürlüğü bulunan öğretmenlere Webinarlar (Çevrimiçi Seminerler) düzenlenmiştir.

Sürekli Tıp Eğitimi Toplantıları		
Tarih	Birim	Seminer İçeriği
29 Aralık 2020	Erzurum İl Milli Eğitim Müdürlüğü	How To Plan Language Lessons Effectively

UZAKTAN ÖĞRETİCİLİK SEMİNERİ I

ÖĞRETME VE ÖĞRENMEYİ GELİŞTİRME UYGULAMA VE ARAŞTIRMA MERKEZİ

Tarih	Birim	Eğitim Modülü
14-15-16-17-18 Eylül 2020	Tüm birimlerdeki öğretim üyelerine	· Ders İzlencesi Nasıl Hazırlanır? · Uzaktan Öğretimde Etkili Bir Ders Nasıl Tasarlanır ? · Uzaktan Öğretim İçim Materyal Nasıl Geliştirilir? · DBS (Ders Bilgi Sistemi) Nasıl Etkin Kullanılır? · Uzaktan Eğitimde Etkili Ölçme Değerlendirme Nasıl Yapılır? · Uzaktan Çevirim içi

UZAKTAN ÖĞRETİCİLİK SEMİNERİ II

ÖĞRETME VE ÖĞRENMEYİ GELİŞTİRME UYGULAMA VE ARAŞTIRMA MERKEZİ

Tarih	Birim	Eğitim Modülü
12-13-14-15-16-27-28 Ekim 2020	Tüm birimlerdeki öğretim üyelerine	· DBS Canlı Ders Sisteminin Etkili Kullanımı · H5P ile Etkileşimli Materyal Geliştirme · Uzaktan Öğretimde Etkileşim · Güvenli Çevrimiçi Sınav Uygulamaları · Uzaktan Öğretimde Ölçme ve Değerlendirme · Uzaktan Eğitimde Telif Hakları ve Etik

UZAKTAN ÖĞRETİCİLİK SEMİNERLERİ

ÖĞRETME VE ÖĞRENMEYİ GELİŞTİRME UYGULAMA VE ARAŞTIRMA MERKEZİ

UZAKTAN ÖĞRETİCİLİK SEMİNERLERİ

ÖĞRETME VE ÖĞRENMEYİ GELİŞTİRME UYGULAMA VE ARAŞTIRMA MERKEZİ

BİRİMLERE / KURUMLARA ÖZEL SEMİNERLER

- Atatürk Üniversitesi Hemşirelik Fakültesinin akreditasyon çalışmaları kapsamında Fakülte öğretim üyelerine Prof. Dr. Yüksel GÖKTAŞ tarafından ***Ders İzlencesi ve Öğretim Programı Hazırlama*** semineri
- Öğr. Gör. Münevver GÜNDÜZ tarafından ***Ders Bilgi Sisteminin Etkin Kullanımı*** semineri düzenlenmiştir.

BİRİMLERE / KURUMLARA ÖZEL SEMİNERLER

- Erzurum Milli Eğitim Müdürlüğü ile işbirliği içinde ERZURUM İL MİLLİ EĞİTİM MÜDÜRLÜĞÜ MESLEKİ GELİŞTİRME WEBİNARLARI organize edilmiştir. ATAÖGEM Merkez Müdürü Prof.Dr.Yüksel Göktaş tarafından Uzaktan/Çevrim İçi Öğretici Kimdir? Çevrimiçi semineri düzenlenmiştir.

BİRİMLERE / KURUMLARA ÖZEL SEMİNERLER

- Yakın Doğu Üniversitesi Eğitim Bilimleri Fakültesinin düzenlediği Pandemik Dönemde Eğitim ve Araştırma konulu çevrimiçi etkinlikte Merkez Müdürü Prof.Dr.Yüksel Göktaş da konuşmacı olarak katılmıştır.

BİRİMLERE / KURUMLARA ÖZEL SEMİNERLER

- Pandemi Döneminde uzaktan yürütülmesi kararlaştırılan Yaz okulu için Yaz Okulu Uzaktan Eğitim Portalı tanıtımının yapılması amacıyla Merkez Müdürü Prof. Dr. Yüksel Göktaş tarafından seminer verilmiştir.

SERTİFİKA FAALİYETLERİ

- Modül 1 ve Modül 2 kapsamında yürütülen seminerlere en az % 70 oranında katılım sağlayan öğretim üyelerine düzenlenecek çevrimiçi sınav düzenlenecek olup, sınavda başarılı olan öğretim üyelerine Başarı Sertifikası verilecektir. Bunun için hazırlıklarımız devam etmektedir.

PROJELER

- Öğretim Üyelerinin Teknolojik Ve Pedagojik Bilgi Düzeylerini Geliştirmeye Yönelik Düzenlenecek Eğitimlerin Etkisinin İncelenmesi adlı bilimsel araştırma projesi tamamlanmıştır.

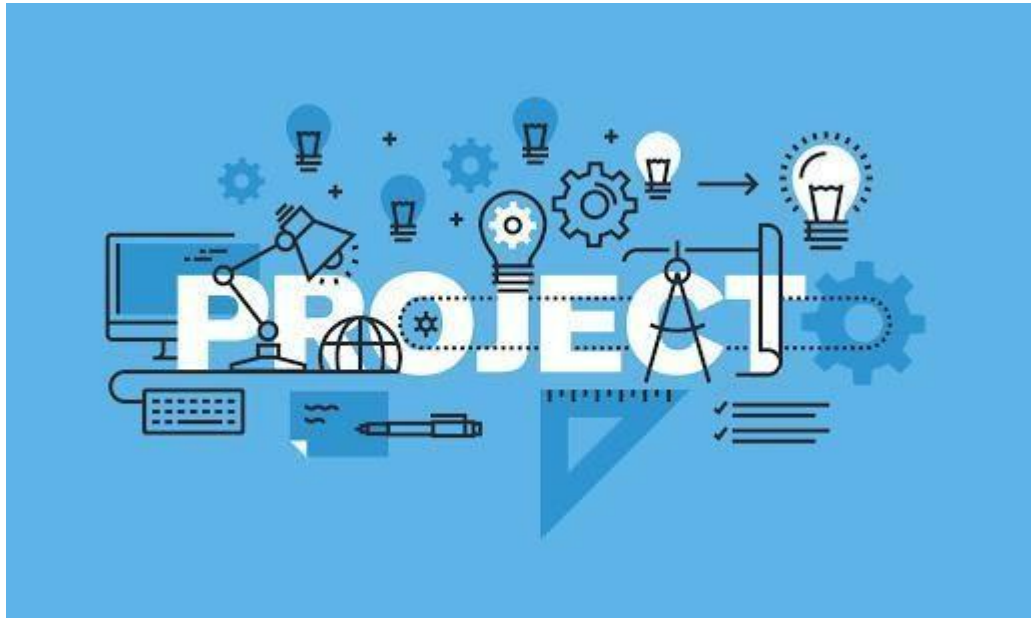

BİLGİLENDİRİCİ DOKÜMAN PAYLAŞIMI

- Pandemi döneminde uzaktan öğreticiliğe geçiş sürecinde çeşitli içeriklere yönelik bilgilendirici dokümanlar, posterler ve blog yazıları oluşturulmuş ve ataogem.atauni.edu.tr resmi web sayfasından ve sosyal medya hesaplarından paylaşılmıştır. Ayrıca uzaktan öğreticiliğe geçiş sürecinde öğretim üyelerinin faydalanması amacıyla 50 sorudan oluşan uzaktan eğitim (canlı dersler, ders bilgi sistemi, uzaktan eğitimin yapısı vs.) konularında sıkça sorulan sorular belgesi paylaşılmıştır. Hazırlanan bilgilendirici notların listesi aşağıdaki gibidir;

HAZIRLANAN BROŞÜRLER VE POSTERLER

Ders Bilgi Sistemi (DBS)

Toplantı Araçları Tanıtım

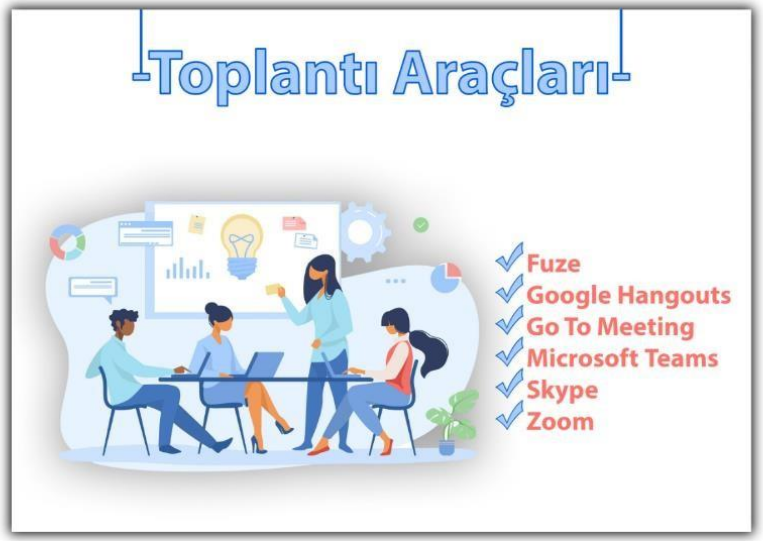

HAZIRLANAN BROŞÜRLER VE POSTERLER

Uzaktan Eğitimde Kullanılabilecek Araçlar Tanıtımı

BLOG YAZILARI

ÖĞRETME VE ÖĞRENMEYİ GELİŞTİRME UYGULAMA VE ARAŞTIRMA MERKEZİ

Kitlesel Çevrimiçi Açık Dersler (MOOC)

Massive Open Online Courses yani kısaca MOOC'lar yani kitlesel çevrimiçi açık ders alabileceğimiz uzaktan eğitim modelidir. Farklı dallardaki ...

Daha Fazlasını Oku

Big Blue Button Kullanım Kılavuzu

Çevrimiçi Teknolojik ve Pedagojik Bilgilendirme Seminerleri 11-12-13-14 Mayıs 2020 tarihlerinde Öğretme ve Öğrenmeyi Geliştirme Uygulama ve Ara□ ...

Daha Fazlasını Oku

UZAKTAN ÖĞRETİCİNİN ROLLERİ

Başarılı ve etkili bir uzaktan eğitim sürecinin yürütülmesinde kuşkusuz en önemli paylardan birisi öğreticilere aittir. Geleneksel sınıfta da ö□ ...

Daha Fazlasını Oku

ÖĞRENME YÖNETİM SİSTEMLERİ

Web üzerinden verilen bilgilerin bir sistem üzerinden düzenlenmesi, öğretmen ve öğrencilerin sisteme ve bilgilere erişebilmesini sağlayan y□ ...

Daha Fazlasını Oku

Çevrimiçi Depolama Araçları

Kullanıcıların hayatını kolaylaştıran verilerine her an ulaşabilme imkânı sunan bulut depolama araçları verilerimizi kaydettiğimiz ve ...

Daha Fazlasını Oku

Çevrimiçi Öğrenen Kimdir?

Günümüz dünyasında teknolojinin artık her toplumun olmazsa olmazı olduğu aşikar. Teknolojinin devletlerin işleyişinde bile etkin rol oynadığı ...

Daha Fazlasını Oku

Hazırlanan Videolar

Ders Bilgi Sistemi || Dersler Arası Soru Bankası Aktarma...

Ders Bilgi Sistemi || Soru Bankası Oluşturma

Atatürk Üniversitesi Ders Bilgi Sistemi - Sınav Nasıl...

6,3 B görüntüleme • 11 ay önce

Atatürk Üniversitesi Ders Bilgi Sistemi - Soru Bankası...

622 görüntüleme • 11 ay önce

Atatürk Üniversitesi Ders Bilgi Sisteminde - Telafi...

186 görüntüleme • 11 ay önce

EĞİTİMLERİN DEĞERLENDİRİLMESİ

- Eğitimlerin etkisini incelemek için öncesi ve sorasında **Teknoloji ve Pedagoji Ölçeği** kullanılmaktır.

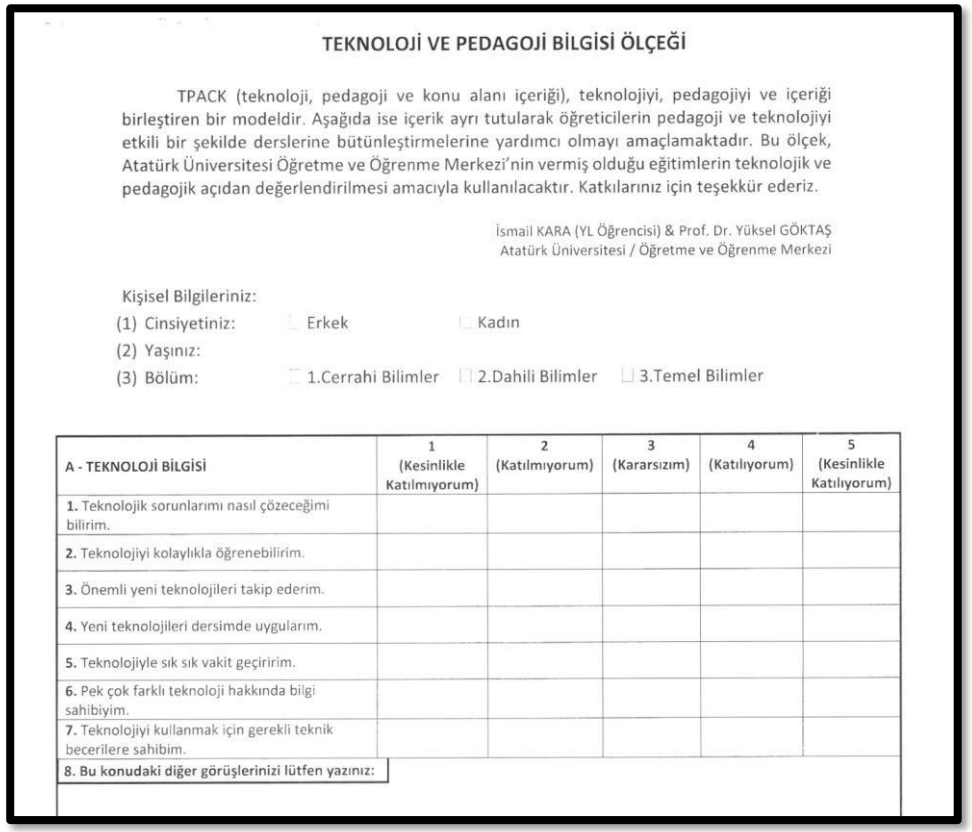

TEKNOLOJİ VE PEDAGOJİ BİLGİSİ ÖLÇEĞİ

TPACK (teknoloji, pedagoji ve konu alanı içeriği), teknolojiyi, pedagojiyi ve içeriği birleştiren bir modeldir. Aşağıda ise içerik ayrı tutularak öğreticilerin pedagoji ve teknolojiyi etkili bir şekilde derslerine bütünleştirmelerine yardımcı olmayı amaçlamaktadır. Bu ölçek, Atatürk Üniversitesi Öğretme ve Öğrenme Merkezi'nin vermiş olduğu eğitimlerin teknolojik ve pedagojik açıdan değerlendirilmesi amacıyla kullanılacaktır. Katkılarınız için teşekkür ederiz.

İsmail KARA (YL Öğrencisi) & Prof. Dr. Yüksel GÖKTAŞ
Atatürk Üniversitesi / Öğretme ve Öğrenme Merkezi

Kişisel Bilgileriniz:
(1) Cinsiyetiniz: ☐ Erkek ☐ Kadın
(2) Yaşınız:
(3) Bölüm: ☐ 1.Cerrahi Bilimler ☐ 2.Dahili Bilimler ☐ 3.Temel Bilimler

A - TEKNOLOJİ BİLGİSİ	1 (Kesinlikle Katılmıyorum)	2 (Katılmıyorum)	3 (Kararsızım)	4 (Katılıyorum)	5 (Kesinlikle Katılıyorum)
1. Teknolojik sorunlarımı nasıl çözeceğimi bilirim.					
2. Teknolojiyi kolaylıkla öğrenebilirim.					
3. Önemli yeni teknolojileri takip ederim.					
4. Yeni teknolojileri dersimde uygularım.					
5. Teknolojiyle sık sık vakit geçiririm.					
6. Pek çok farklı teknoloji hakkında bilgi sahibiyim.					
7. Teknolojiyi kullanmak için gerekli teknik becerilere sahibim.					
8. Bu konudaki diğer görüşlerinizi lütfen yazınız:					

- Eğitimleri değerlendirebilmek için eğitimlerin sonrasında **Eğitim Sonu Anketi** kullanılmaktadır.

ÖĞRETME VE ÖĞRENME MERKEZİ
EĞİTİM SONU ANKETİ

Bu anket, Öğretme ve Öğrenme Merkezi'nin vermiş olduğu eğitimlerin değerlendirilmesi amacıyla oluşturulmuştur. Vereceğiniz bilgiler sadece bilimsel araştırma amaçlı kullanılacaktır. Bu çalışma sonucunda oluşturulacak belgelerde isminiz doğrudan veya dolaylı olarak kullanılmayacaktır. Araştırma tamamlandıktan sonra elde edilen bulgu ve önerilerimizi eğer isterseniz sizlerle paylaşmaktan mutluluk duyacağız. Katkılarınız için teşekkür ederiz.

İsmail KARA (YL Öğrencisi) & Prof.Dr. Yüksel GÖKTAŞ
Atatürk Üniversitesi / Öğretme ve Öğrenme Merkezi

Kişisel Bilgileriniz:
(1) Cinsiyetiniz: ☐ Erkek
(2) Yaşınız:
(3) Bölüm: ☐ 1.Cerrahi Bilimler ☐ 2.Dahili Bilimler ☐ 3.Temel Bilimler

A- EĞİTİM SÜRECİNİN DEĞERLENDİRİLMESİ	1 (Kesinlikle Katılmıyorum)	2 (Katılmıyorum)	3 (Kararsızım)	4 (Katılıyorum)	5 (Kesinlikle Katılıyorum)
1. Konular ve içerikler ihtiyaçlara uygundu.					
2. Bilgilerin kullanılabilirliği iyiydi.					
3. Eğitime ayrılan süre yeterliydi.					
4. Eğitim beklentileri karşılayacak düzeydeydi.					
5. Eğitimin içeriği bilimsel açıdan yeterliydi.					
6. Eğitimde edindiğim bilgiler derslerimde kullanabileceğim yeterlikteydi.					
7. Eğitim içeriği beklentilerimi karşılamadı.					
8. Konuyla ilgili bilgimi ve farkındalığımı artırdı.					
9. Etkinlikler iyi tasarlanmıştı.					
10. Kullanılan materyaller konuya uygundu.					
11. İçerikler katılımcı profiline uygundu.					
12. Bu konudaki diğer görüşlerinizi lütfen yazınız:					

Katılımcı görüşleri

EĞİTİM DEĞERLENDİRME ANKETİ

Bu anket, Atatürk Üniversitesi Öğretme ve Öğrenmeyi Geliştirme Merkezi tarafından verilen eğitimlerin değerlendirilmesi amacıyla oluşturulmuştur. Vereceğiniz bilgiler sadece bilimsel araştırma amaçlı kullanılacaktır. Bu çalışma sonucunda oluşturulacak belgelerde isminiz doğrudan veya dolaylı olarak kullanılmayacaktır. Araştırma tamamlandıktan sonra elde edilen bulgu ve önerilerimizi eğer isterseniz sizlerle paylaşmaktan mutluluk duyacağız. Katkılarınız için teşekkür ederiz.

(1) Cinsiyetiniz: Erkek (Kadın)

(2) Yaşınız : 20-29 (30-39) 40-49 50-59 60 ve üzeri

(3) Fakülte : Yabancı Diller 4.0

Kesinlikle Katılmıyorum 1	Katılmıyorum 2	Kararsızım 3	Katılıyorum 4	Kesinlikle Katılıyorum 5
A- EĞİTİM SÜRECİNİN DEĞERLENDİRİLMESİ				
1. Konular ve içerikler ihtiyaçlara uygundu.	1	2	3	4	(5)
2. Bilgilerin kullanılabilirliği iyiydi.	1	2	3	4	(5)
3. Eğitime ayrılan süre yeterliydi.	1	(2)	3	4	5
4. Eğitim beklentileri karşılayacak düzeydeydi.	1	2	3	4	(5)
5. Eğitimin içeriği bilimsel açıdan yeterliydi.	1	2	3	4	(5)
6. Eğitimde edindiğim bilgiler derslerimde kullanabileceğim yeterlikteydi.	1	2	3	4	(5)
7. Eğitim içeriği beklentilerimi karşılamadı.	(1)	2	3	4	5
8. Konuyla ilgili bilgimi ve farkındalığımı artırdı.	1	2	3	4	(5)
9. Etkinlikler iyi tasarlanmıştı.	1	2	3	4	(5)
10. Kullanılan materyaller konuya uygundu.	1	2	3	4	(5)
11. İçerikler katılımcı profiline uygundu.	1	2	3	4	(5)
12. Bu konudaki diğer görüşlerinizi lütfen yazınız: Programlar dersterimiz için çok yoğun. oldu ama keşke daha çok dersler olsaydı. Az zamanda çok şey öğrendik teşekkürler.					

EĞİTİM DEĞERLENDİRME ANKETİ

Bu anket, Atatürk Üniversitesi Öğretme ve Öğrenmeyi Geliştirme Merkezi tarafından verilen eğitimlerin değerlendirilmesi amacıyla oluşturulmuştur. Vereceğiniz bilgiler sadece bilimsel araştırma amaçlı kullanılacaktır. Bu çalışma sonucunda oluşturulacak belgelerde isminiz doğrudan veya dolaylı olarak kullanılmayacaktır. Araştırma tamamlandıktan sonra elde edilen bulgu ve önerilerimizi eğer isterseniz sizlerle paylaşmaktan mutluluk duyacağız. Katkılarınız için teşekkür ederiz.

(1) Cinsiyetiniz: Erkek (Kadın)

(2) Yaşınız : 20-29 (30-39) 40-49 50-59 60 ve üzeri

(3) Fakülte : Turizm İşletmeciliği

Kesinlikle Katılmıyorum 1	Katılmıyorum 2	Kararsızım 3	Katılıyorum 4	Kesinlikle Katılıyorum 5
A- EĞİTİM SÜRECİNİN DEĞERLENDİRİLMESİ				
1. Konular ve içerikler ihtiyaçlara uygundu.	1	2	3	4	(5)
2. Bilgilerin kullanılabilirliği iyiydi.	1	2	3	4	(5)
3. Eğitime ayrılan süre yeterliydi.	1	2	3	4	(5)
4. Eğitim beklentileri karşılayacak düzeydeydi.	1	2	3	4	(5)
5. Eğitimin içeriği bilimsel açıdan yeterliydi.	1	2	3	4	(5)
6. Eğitimde edindiğim bilgiler derslerimde kullanabileceğim yeterlikteydi.	1	2	3	4	(5)
7. Eğitim içeriği beklentilerimi karşılamadı.	(1)	2	3	4	5
8. Konuyla ilgili bilgimi ve farkındalığımı artırdı.	1	2	3	4	(5)
9. Etkinlikler iyi tasarlanmıştı.	1	2	3	4	(5)
10. Kullanılan materyaller konuya uygundu.	1	2	3	4	(5)
11. İçerikler katılımcı profiline uygundu.	1	2	3	4	(5)
12. Bu konudaki diğer görüşlerinizi lütfen yazınız: Bizi bir sonraki oldu, bu şekildeki eğitim programlarının bitene kadar çok şey olduğunu düşünüyorum ve ilgili arkadaşlarımızın katılmasını tavsiye ederim. Teşekkür ederim.					

Katılımcı görüşleri

ÖĞRETME VE ÖĞRENMEYİ GELİŞTİRME UYGULAMA VE ARAŞTIRMA MERKEZİ

EĞİTİM DEĞERLENDİRME ANKETİ

Bu anket, Atatürk Üniversitesi Öğretme ve Öğrenmeyi Geliştirme Merkezi tarafından verilen eğitimlerin değerlendirilmesi amacıyla oluşturulmuştur. Vereceğiniz bilgiler sadece bilimsel araştırma amaçlı kullanılacaktır. Bu çalışma sonucunda oluşturulacak belgelerde isminiz doğrudan veya dolaylı olarak kullanılmayacaktır. Araştırma tamamlandıktan sonra elde edilen bulgu ve önerilerimizi eğer isterseniz sizlerle paylaşmaktan mutluluk duyacağız. Katkılarınız için teşekkür ederiz.

(1) Cinsiyetiniz: X Erkek Kadın

(2) Yaşınız : 20-29 30-39 40-49 50-59 60 ve üzeri X

(3) Fakülte : Veteriner

Kesinlikle Katılmıyorum 1	Katılmıyorum 2	Kararsızım 3	Katılıyorum 4	Kesinlikle Katılıyorum 5

A- EĞİTİM SÜRECİNİN DEĞERLENDİRİLMESİ

1. Konular ve içerikler ihtiyaçlara uygundu.	1	2	3	4	X
2. Bilgilerin kullanılabilirliği iyiydi.	1	2	3	4	X
3. Eğitime ayrılan süre yeterliydi.	1	2	3	4	X
4. Eğitim beklentileri karşılayacak düzeydeydi.	1	2	3	4	X
5. Eğitimin içeriği bilimsel açıdan yeterliydi.	1	2	3	4	X
6. Eğitimde edindiğim bilgiler derslerimde kullanabileceğim yeterlikteydi.	1	2	3	X	5
7. Eğitim içeriği beklentilerimi karşılamadı.	1	X	3	4	5
8. Konuyla ilgili bilgimi ve farkındalığımı artırdı.	1	2	3	4	X
9. Etkinlikler iyi tasarlanmıştı.	1	2	3	4	X
10. Kullanılan materyaller konuya uygundu.	1	2	3	4	X
11. İçerikler katılımcı profiline uygundu.	1	2	3	4	X

12. Bu konudaki diğer görüşlerinizi lütfen yazınız:

Güzel bir eğitim programıydı. Her yıl eğitim-öğretim başında düzenlenebilir.

EĞİTİM DEĞERLENDİRME ANKETİ

Bu anket, Atatürk Üniversitesi Öğretme ve Öğrenmeyi Geliştirme Merkezi tarafından verilen eğitimlerin değerlendirilmesi amacıyla oluşturulmuştur. Vereceğiniz bilgiler sadece bilimsel araştırma amaçlı kullanılacaktır. Bu çalışma sonucunda oluşturulacak belgelerde isminiz doğrudan veya dolaylı olarak kullanılmayacaktır. Araştırma tamamlandıktan sonra elde edilen bulgu ve önerilerimizi eğer isterseniz sizlerle paylaşmaktan mutluluk duyacağız. Katkılarınız için teşekkür ederiz.

(1) Cinsiyetiniz: Erkek Kadın

(2) Yaşınız : 20-29 30-39 40-49 50-59 60 ve üzeri

(3) Fakülte : Y.D.Y.O

Kesinlikle Katılmıyorum 1	Katılmıyorum 2	Kararsızım 3	Katılıyorum 4	Kesinlikle Katılıyorum 5

A- EĞİTİM SÜRECİNİN DEĞERLENDİRİLMESİ

1. Konular ve içerikler ihtiyaçlara uygundu.	1	2	3	4	5
2. Bilgilerin kullanılabilirliği iyiydi.	1	2	3	4	5
3. Eğitime ayrılan süre yeterliydi.	1	2	3	4	5
4. Eğitim beklentileri karşılayacak düzeydeydi.	1	2	3	4	5
5. Eğitimin içeriği bilimsel açıdan yeterliydi.	1	2	3	4	5
6. Eğitimde edindiğim bilgiler derslerimde kullanabileceğim yeterlikteydi.	1	2	3	4	5
7. Eğitim içeriği beklentilerimi karşılamadı.	1	2	3	4	5
8. Konuyla ilgili bilgimi ve farkındalığımı artırdı.	1	2	3	4	5
9. Etkinlikler iyi tasarlanmıştı.	1	2	3	4	5
10. Kullanılan materyaller konuya uygundu.	1	2	3	4	5
11. İçerikler katılımcı profiline uygundu.	1	2	3	4	5

12. Bu konudaki diğer görüşlerinizi lütfen yazınız:

Derslerde kullanılabilecek materyaller öğrenmek çok eğlenceliydi. Teşekkür ederiz.

2021 Yılı Faaliyetler

Atatürk Üniversitesi
Öğretme ve Öğrenmeyi Geliştirme
Uygulama ve Araştırma Merkezi

ÇEVRİMİÇİ SEMİNER FAALİYETLERİ

ÖĞRETME VE ÖĞRENMEYİ GELİŞTİRME UYGULAMA VE ARAŞTIRMA MERKEZİ

Eğiticilerin Eğitimi		
Tarih	Birim	Seminer İçeriği
23 Mart 2021	Atatürk Üniversitesi öğretim üyeleri	Teknolojinin Getirdiği Gerçeklik: XR
24 Mart 2021	Atatürk Üniversitesi öğretim üyeleri	Öğretim Faaliyetlerinde Mesleki İş Birliği
30 Mart 2021	Atatürk Üniversitesi öğretim üyeleri	Öğretim Materyali Olarak Ses ve Video Materyali Tasarlama ve Yayınlama
31 Mart 2021	Atatürk Üniversitesi öğretim üyeleri	Veri Görselleştirme
31 Mart 2021	Atatürk Üniversitesi öğretim üyeleri	Uzaktan Eğitimde Tasarım, Motivasyon ve Uygulama

ÇEVRİMİÇİ SEMİNER FAALİYETLERİ

ÖĞRETME VE ÖĞRENMEYİ GELİŞTİRME UYGULAMA VE ARAŞTIRMA MERKEZİ

WEBİNAR FAALİYETLERİ

- ATA-ÖGEM ve Atatürk Üniversitesi Tıp Fakültesi işbirliği ile, tıp fakültesi bünyesinde bulunan öğretim üyelerine Webinarlar (Çevrimiçi Seminerler) düzenlenmiştir.

Sürekli Tıp Eğitimi Toplantıları		
Tarih	Birim	Seminer İçeriği
06 Ocak 2021	Atatürk Üniversitesi Tıp Fakültesi	Pandemi, Coronavirus ve Mutasyon Üçgeninde Mutasyonların Anlamı ve Değerlendirilmesi
13 Ocak 2021	Atatürk Üniversitesi Tıp Fakültesi	Covid Sürecinde Tıp Uygulamaları
15 Ocak 2021	Atatürk Üniversitesi Tıp Fakültesi	2021 Kariyer Günleri
20 Ocak 2021	Atatürk Üniversitesi Tıp Fakültesi	COVID - 19 Güncel Yaklaşımlar
03 Şubat 2021	Atatürk Üniversitesi Tıp Fakültesi	Erkek İnfertilitesi

WEBİNAR FAALİYETLERİ

- ATA-ÖGEM ve Atatürk Üniversitesi Tıp Fakültesi işbirliği ile, tıp fakültesi bünyesinde bulunan öğretim üyelerine Webinarlar (Çevrimiçi Seminerler) düzenlenmiştir.

Sürekli Tıp Eğitimi Toplantıları		
Tarih	Birim	Seminer İçeriği
10 Şubat 2021	Atatürk Üniversitesi Tıp Fakültesi	Beslenme & Albumin
17 Şubat 2021	Atatürk Üniversitesi Tıp Fakültesi	Konvüziyonlu Çocuk
03 Mart 2021	Atatürk Üniversitesi Tıp Fakültesi	İlk Tüp Bebek Louise Brown'ın Doğumu 1978'den Günümüze Tüp Bebekde (İVF) Ne Değişti?
17 Mart 2021	Atatürk Üniversitesi Tıp Fakültesi	Bilim, Araştırma ve Bilim Etiği
31 Mart 2021	Atatürk Üniversitesi Tıp Fakültesi	Noninvaziv Nöromodülasyon

WEBİNAR FAALİYETLERİ

ÖĞRETME VE ÖĞRENMEYİ GELİŞTİRME UYGULAMA VE ARAŞTIRMA MERKEZİ

Sürekli Tıp Eğitimleri

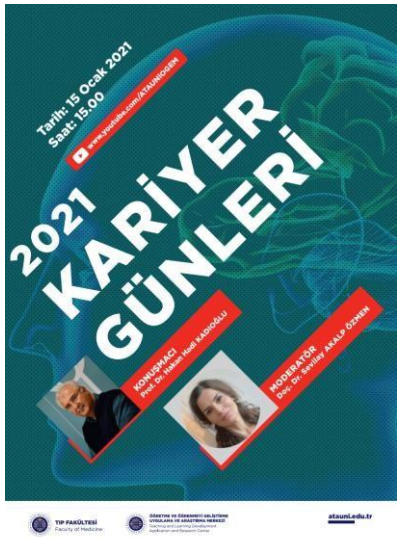

WEBİNAR FAALİYETLERİ

ÖĞRETME VE ÖĞRENMEYİ GELİŞTİRME UYGULAMA VE ARAŞTIRMA MERKEZİ

Sürekli Tıp Eğitimleri

WEBİNAR FAALİYETLERİ

Sürekli Tıp Eğitimleri

WEBİNAR FAALİYETLERİ

- ATA-ÖGEM ve Atatürk Üniversitesi Tıp Fakültesi işbirliği ile, tıp fakültesi bünyesinde bulunan öğretim üyelerine Webinarlar (Çevrimiçi Seminerler) düzenlenmiştir.

Sürekli Tıp Eğitimi Toplantıları		
Tarih	Birim	Seminer İçeriği
29 Ara 2021	Atatürk Üniversitesi Tıp Fakültesi	Pandemi, Coronavirus ve Mutasyon Üçgeninde Mutasyonların Anlamı ve Değerlendirilmesi
13 Ocak 2021	Atatürk Üniversitesi Tıp Fakültesi	Covid Sürecinde Tıp Uygulamaları
15 Ocak 2021	Atatürk Üniversitesi Tıp Fakültesi	2021 Kariyer Günleri
20 Ocak 2021	Atatürk Üniversitesi Tıp Fakültesi	COVID - 19 Güncel Yaklaşımlar
03 Şubat 2021	Atatürk Üniversitesi Tıp Fakültesi	Erkek İnfertilitesi

WEBİNAR FAALİYETLERİ

- ATA-ÖGEM ve ATA-ILE işbirliği ile, Atatürk Üniversitesi öğretim üyelerine Webinarlar (Çevrimiçi Seminerler) düzenlenmiştir.

Sürekli Tıp Eğitimi Toplantıları		
Tarih	Birim	Seminer İçeriği
19 Ocak 2021	Atatürk Üniversitesi Öğretim Üyeleri	Guide to PTE ACADEMIC Exam

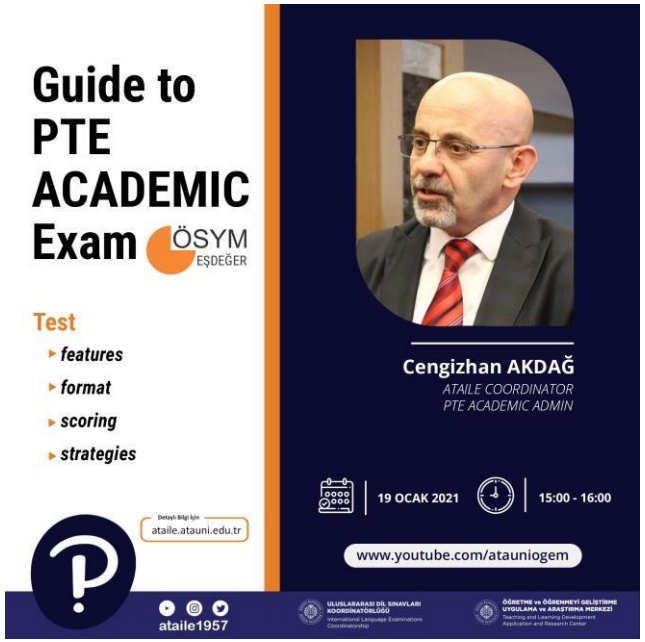

BİRİMLERE / KURUMLARA ÖZEL SEMİNERLER

Sürekli Tıp Eğitimi Toplantıları

Tarih	Birim	Seminer İçeriği
16 Nisan 2021	T.C. ESSEN BAŞKONSOLOSLUĞU EĞİTİM ATAŞELİĞİ	Uzaktan/Çevrimiçi Öğretici Kimdir?
22 Nisan 2021	T.C. ESSEN BAŞKONSOLOSLUĞU EĞİTİM ATAŞELİĞİ	Eğitimde Yeni Teknolojiler
30 Nisan 2021	T.C. ESSEN BAŞKONSOLOSLUĞU EĞİTİM ATAŞELİĞİ	Ölçme ve Değerlendirme Yöntemlerinin Etkili Kullanımı

TÜBİTAK-BİDEB 2237-A PROGRAMI

TÜBİTAK

Çevrimiçi

Lisansüstü Danışmanlık Eğitimi

08 -09 Ekim 2021

09:00 - 16:45

Konu Başlıkları

- Öğrenci-Danışman İlişki Süreci
- Öğrenci Danışman Etkileşimi
- Bilimsel Araştırma Sürecinde Danışmanlık
- Danışmanlıkta Etik ve İdari Sorumluluklar
- Akademik Kariyer Planlaması
- Danışmanlıkta Bilişim Teknolojilerinin Kullanımı
- Tez Sürecinde Danışmanlık Yapma

Başvuru için:

https://ogem.atauni.edu.tr/2237a

ONLİNE

*Eğitim sonunda katılımcılara katılım belgesi verilecektir.

KOORDİNATÖR

Prof. Dr. Yüksel Göktaş
Atatürk Üniversitesi

EĞİTMENLER

Prof. Dr. Gül Güner Akdoğan
İzmir Ekonomi Üniversitesi

Prof. Dr. Mustafa Sözbilir
Atatürk Üniversitesi

Prof. Dr. Hakan Orer
Koç Üniversitesi

Prof. Dr. Elif Çadırcı
Atatürk Üniversitesi

Prof. Dr. Feyza Arıcıoğlu
Marmara Üniversitesi

Doç. Dr. İsmail Şeçer
Atatürk Üniversitesi

ÖĞRETME ve ÖĞRENMEYİ GELİŞTİRME UYGULAMA ve ARAŞTIRMA MERKEZİ

/atauniogem /atauniogem /atauniogem /atauniogem

TÜBİTAK-BİDEB 2237-B PROGRAMI

TÜBİTAK

Eğitim Bilimleri Alanında

Çevrimiçi

Araştırma Projeleri Hazırlama ve Yazma Eğitimi

19 -20 Haziran 2021

09:00 - 16:45

Saat/Gün	19 Haziran 2021	20 Haziran 2021
09:00 - 09:45	Arge Projesi Nedir?	Proje Yönetimi
10:00 - 10:45	Proje Hazırlarken Karşılaşılan Problemler	Proje Yönetimi
11:00 - 12:45	Projenin Özgün Değeri	Yaygın Etki
14:00 - 14:45	Amaç ve Hedeflerin Yazımı	Bütçe ve Gerekçesi
15:00 - 16:45	Yöntem	Kontrol Süreci

Başvuru için:

https://ogem.atauni.edu.tr/2237b

ONLİNE

*Eğitim sonunda katılımcılara sertifika verilecektir.

KOORDİNATÖR

Prof. Dr. Yüksel Göktaş
Atatürk Üniversitesi

EĞİTMENLER

Prof. Dr. Mustafa Sözbilir
Atatürk Üniversitesi

Prof. Dr. Bülent Özkan
Mersin Üniversitesi

Prof. Dr. Nurtaç Canpolat
Atatürk Üniversitesi

Doç. Dr.Faik Karataş
Trabzon Üniversitesi

ÖĞRETME ve ÖĞRENMEYİ GELİŞTİRME UYGULAMA ve ARAŞTIRMA MERKEZİ

/atauniogem /atauniogem /atauniogem /atauniogem

YÖNETİMSEL ARAÇLAR

Çevrimiçi Eğitim Yönetim Yazılımı

Yüz yüze gerçekleştirilemeyen eğitimler için öğretim üyelerinin sürekli olarak katılabileceği çevrimiçi eğitim sistemidir.

https://ogem.atauni.edu.tr/sertifika

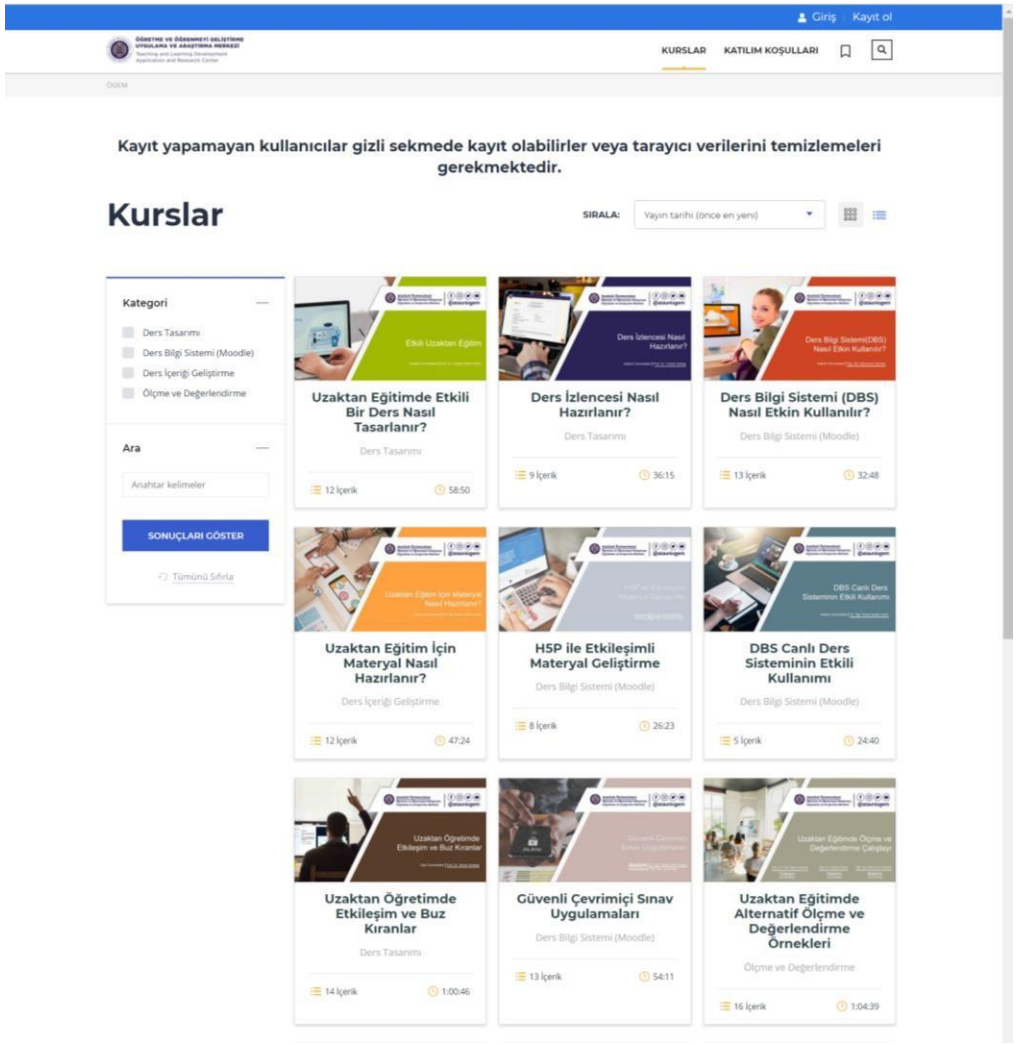

YOUTUBE VERİLERİ

ÖĞRETME VE ÖĞRENMEYİ GELİŞTİRME UYGULAMA VE ARAŞTIRMA MERKEZİ

Abone Sayısı: 2.126

İçerik Sayısı: 63

Toplam Görüntülenme: 77.300

Gösterim Sayısı: 1.200.000

İzlenme Süresi: 540.000 dakika

https://www.youtube.com/atauniogem

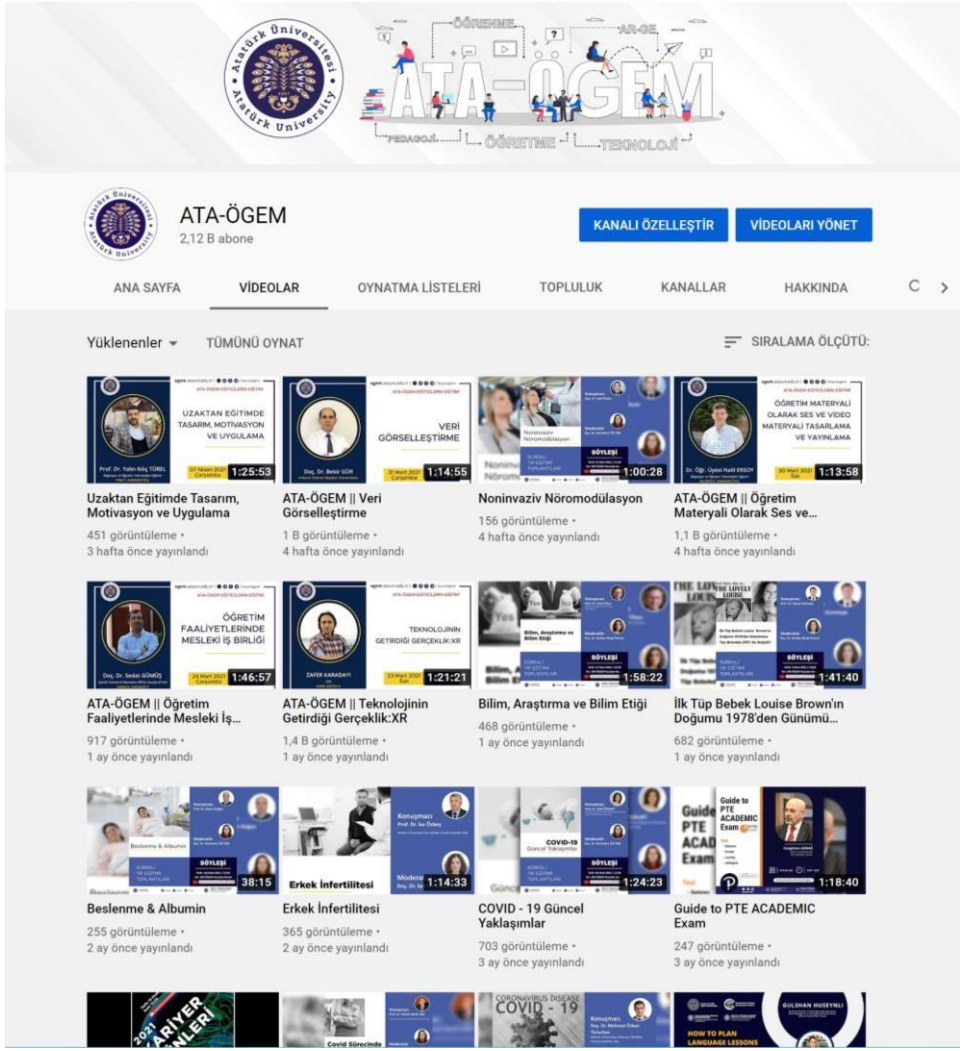

2022 Yılı Faaliyetler

Atatürk Üniversitesi
Öğretme ve Öğrenmeyi Geliştirme
Uygulama ve Araştırma Merkezi

Konu	Eğitmen
Öğretim Elemanları için Davranışsal Esneme: *Kaotik bir bağlamda zinde olabilmek için faydasız bilginin faydası*	Dr. Ali BAYRAMOĞLU ODTÜ
Harmanlanmış, Hibrit ve Ters Yüz Öğrenme Ortamları	Doç. Dr. Nuray GEDİK Eskişehir Teknik Üniversitesi
Metaverse ve Eğitim	Doç. Dr. Tuğba TOKEL ODTÜ
Etkili Öğrenme Ortamı Nasıl Oluşturulur?	Dr. Özgür BOLAT Eğitim Bilimci
Harmanlanmış Öğrenme Ortamlarında Öğretim Tasarımı ve Değerlendirme	Doç. Dr. Levent DURDU Kocaeli Üniversitesi
Harmanlanmış Öğrenme Ortamlarında Uygulama Araçları	Doç. Dr. Alev Ateş ÇOBANOĞLU Ege Üniversitesi
Harmanlanmış Öğrenme Ortamlarında Etkili Sunum Teknikleri	Prof. Dr. Yüksel GÖKTAŞ Atatürk Üniversitesi

17-20 Ocak 2022 tarihleri arasında Atatürk Üniversitesi öğretim üyelerine Harmanlanmış Öğretim Uygulamalarına yönelik bir dizi seminer verilmiştir.

ÖĞRETME VE ÖĞRENMEYİ GELİŞTİRME
UYGULAMA VE ARAŞTIRMA MERKEZİ

ÖĞRETME VE ÖĞRENMEYİ GELİŞTİRME UYGULAMA VE ARAŞTIRMA MERKEZİ
Teaching and Learning Development Application and Research Center

Toplantı No: 974 7236 3453 || Şifre: 128189

Güncel Öğretim Yöntem ve Teknikleri

16 Şubat 2022
ÇARŞAMBA

15:00

Doç. Dr.
Ceyhun OZAN

ogem.atauni.edu.tr | atauniogem | atauniogem | atauniogem | atauniogem

ÖĞRETME VE ÖĞRENMEYİ GELİŞTİRME UYGULAMA VE ARAŞTIRMA MERKEZİ
Teaching and Learning Development Application and Research Center

17 Şubat 2022
PERŞEMBE

15:00

Doç. Dr.
Türkan KARAKUŞ YILMAZ

Eğitimde Oyunlaştırma Unsurlarının Kullanımı

Toplantı No: 935 9084 3160 || Şifre: 333576

ogem.atauni.edu.tr | atauniogem | atauniogem | atauniogem | atauniogem

PROJE FALİYETLERİ

ERASMUS+ Strategic Partnerships for higher education -K203-451794F4 Teaching in Higher education Effectively via Eye-tracking

5 farklı ülkeden toplam 6 üniversite ile **«Yükseköğretimde Etkili Öğretim»** üzerine proje yürütülmüştür.

27 Haziran 2022 tarihinde Yükseköğretimde Göz İzleme Teknolojileri İle Etkili Öğretim Proje Çıktılarının Yayılımı Toplantısı kapsamında Atatürk Üniversitesi ve çevredeki üniversitelerin öğretim üyelerine ;

- **Sınıf İçerisinde Etkili Öğretim ve Göz İletişimi**/ Prof.Dr. Kürşat Çağıltay
- **Yükseköğretimde Öğretmen Niteliği /** Prof.Dr. Mustafa Sözbilir
- **Akademik Gelişim Sertifika Programının Tanıtımı /** Prof.Dr. Yüksel Göktaş

seminerleri verilmiştir.

PROJE FALİYETLERİ

Teaching in Higher education Effectively via Eye-tracking (THEE) projesini başarıyla tamamlanmıştır.

TÜRKİYE KARADENİZ BASKISI

ÖĞRETMENLER İÇİN ÇOK ÖZEL GÖZLÜK!

ÖGEM'İN PROJESİ İLE "İYİ AKADEMİSYENLER GÖZÜNDEN ANLAŞILACAK"

Öğretmenler için çok özel gözlük!

"Göz Hareketlerinin Takibi ile Öğretim Tekniklerinin İyileştirilmesi" isimli proje Erasmus desteği almaya hak kazandı. Öğretmenlerin ders anındaki göz hareketleri

PUSULA

Türkiye ve Avrupa'daki akademisyenlerin sınıflarda ders anlattıkları esnada göz hareketleri, özel gözlüklerle kaydedilip analiz edilecek.

>> Haberi 6'da

Sefa Tetik İHA

Atatürk Üniversitesi Öğretme ve Öğrenme-yi Geliştirme Merkezi (ÖGEM) Müdürü Prof. Dr. Yüksel Göktaş koordinasyonunda paydaş olarak yer aldıkları "Göz Hareketlerinin Takibi ile Öğretim Tekniklerinin İyileştirilmesi" isimli proje; 2019 yılı ERASMUS+ Ana Eylem 2 Yükseköğretim Alanı Stratejik Ortaklıklar (KA203) kapsamında destek almaya hak kazanan 15 projeden biri oldu. Orta Doğu Teknik Üniversitesi (ODTÜ) Öğretim Üyesi Prof. Dr. Kürşat Çağıltay tarafından koordine edilen ve İtalya Salerno Üniversitesi, Litvanya Vilnius Üniversitesi, Atatürk Üniversitesi ÖGEM, Belçika UNICA ve ODTÜ Teknokent'ten Dama Sistem Ltd. ortak olarak yer aldığı proje 282.618 avro bütçe ile 33 ay sürecek. Türkiye ve Avrupa'daki akademisyenlerin daha etkili öğretim yapabilmesine yönelik bir sistem geliştirilmesi hedeflenen "Yükseköğretimde Öğretim Tekniklerinin Göz Hareketleri İzleme Tekniği Kullanarak Geliştirilmesi" projesi kapsamında; Türkiye ve Avrupa'daki akademisyenlerin sınıflarda ders anlattıkları esnada göz hareketleri özel gözlüklerle kaydedilip analiz edilecek. Sınıfların daha iyi yönetilmesi, teknoloji desteği ile daha etkin ders anlatımı konularında akademisyenlere kendi gözlerinden toplanan veriler kullanılarak bilgi verilecek olan bu yöntem sayesinde; deneyimsiz akademisyenler deneyimli akademisyenlerin gözünden sınıf yönetimini görebilecek, deneyimli akademisyenler kendilerini geliştirebilecek, ders anlatırken yapılan hatalar fark edilebilecek, akademisyenlerin etkili ders anlatmaları sağlanabilecek, sınıflarında bulunan akıllı tahta ve benzeri teknolojik ekipmanların derslerde aktif kullanmaları kolaylaşacak. Rektör Çomaklı, akademisyenlerin etkili öğretim yaparak ülkemizin geleceği olan gençlerin daha iyi eğitim almalarına katkıda bulunmayı hedeflediklerini söyledi.

SABAH

İYİ ÖĞRETMEN GÖZÜNDEN TANINACAK

İyi öğretmen gözünden tanınacak

ODTÜ ve Atatürk Üniversitesi 3 AB ülkesiyle birlikte ilginç bir projeyi hayata geçirdi. "Göz Hareketlerinin Takibi ile Öğretim Tekniklerinin İyileştirilmesi" isimli projeyle akademisyenlerin sınıflarda ders anlattıkları esnada göz hareketleri özel gözlüklerle kaydedilip analiz edilecek. Teknoloji desteği ile daha etkin ders anlatımında akademisyenlere kendi gözlerinden toplanan veriler kullanılarak bilgi verilecek. Bu yöntem sayesinde genç akademisyenler deneyimli akademisyenlerin gözünden sınıf yönetimini görebilecek, kendilerini geliştirebilecek, ders anlatırken yapılan hatalar fark edilebilecek, akademisyenlerin etkili ders anlatmaları sağlanabilecek, sınıflarında bulunan akıllı tahta ve teknolojik ekipmanların derslerde aktif kullanmaları kolaylaşacak.

PROJE FALİYETLERİ

PROJE FALİYETLERİ

ETKİNLİKTEN BİR KESİT

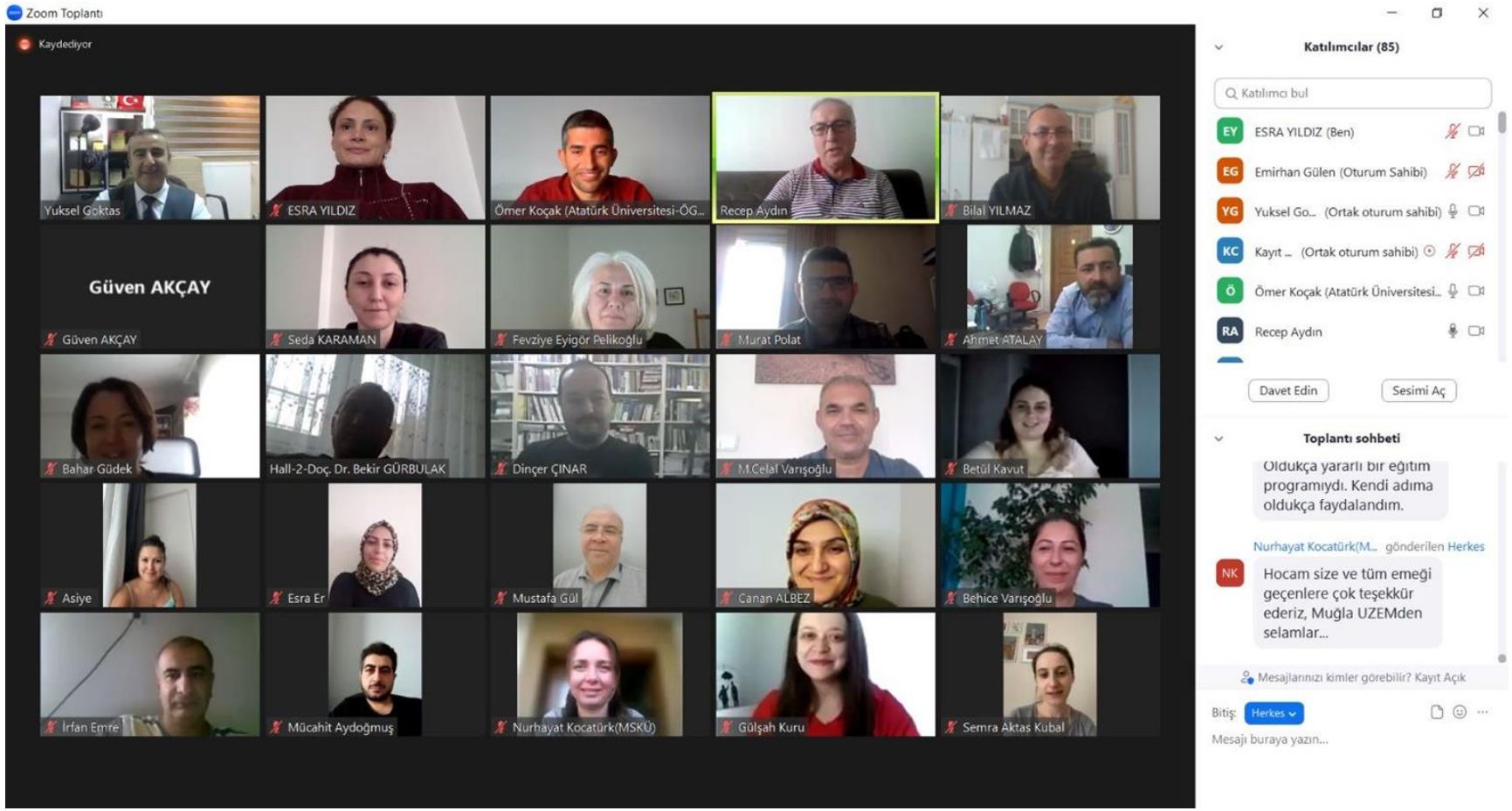

PROJE FALİYETLERİ

TÜBİTAK-BİDEB 2237-B PROGRAMI

TÜBİTAK

Çevrimiçi

Eğitim Bilimleri Alanında

Araştırma Projeleri Hazırlama ve Yazma Eğitimi

21-22 Ekim 2022

09:00 - 16:45

Saat	21 Ekim 2022	22 Ekim 2022
09:00-09:45	Ar-Ge Projesi Nedir? Prof. Dr. Mustafa SÖZBİLİR	Proje Yönetimi Doç. Dr. Faik Özgür KARATAŞ
10:00-10:45	Projenin Özgün Değeri Prof. Dr. Nurtaç CANPOLAT	Yaygın Etki Prof. Dr. Bülent ÖZKAN
11:00-11:45	Projenin Özgün Değeri Prof. Dr. Nurtaç CANPOLAT	Yaygın Etki Prof. Dr. Bülent ÖZKAN
12:00-12:45	Amaç ve Hedeflerin Yazımı Prof. Dr. Nurtaç CANPOLAT	Bütçe ve Gerekçesi Prof. Dr. Bülent ÖZKAN
14:00-14:45	Yöntem Doç. Dr. Faik Özgür KARATAŞ	Kontrol Süreci Prof. Dr. Yüksel GÖKTAŞ
15:00-15:45	Yöntem Doç. Dr. Faik Özgür KARATAŞ	Kontrol Süreci Prof. Dr. Yüksel GÖKTAŞ
16:00-16:45	Proje Yönetimi Doç. Dr. Faik Özgür KARATAŞ	Proje Hazırlarken Karşılaşılan Problemler Prof. Dr. Mustafa SÖZBİLİR

Başvuru için:

https://ogem.atauni.edu.tr/2237b-proje-yazma-egitimi/

*Eğitim sonunda katılımcılara katılım belgesi verilecektir.

KOORDİNATÖR

Prof. Dr. Yüksel Göktaş
Atatürk Üniversitesi

EĞİTMENLER

Prof. Dr. Mustafa Sözbilir
Atatürk Üniversitesi

Prof. Dr. Bülent Özkan
Mersin Üniversitesi

Prof. Dr. Nurtaç Canpolat
Atatürk Üniversitesi

Doç. Dr. Faik Özgür Karataş
Trabzon Üniversitesi

ÖĞRETME ve ÖĞRENMEYİ GELİŞTİRME UYGULAMA ve ARAŞTIRMA MERKEZİ
Teaching and Learning Development Application and Research Center

/atauniogem /atauniogem /atauniogem /atauniogem

SERTİFİKA PROGRAMLARI
1- Akademik Gelişim Sertifika Programı

Öğretim elemanlarının teknolojik ve pedagojik bilgi ve farkındalıklarını artırmak amacıyla Akademik Gelişim Sertifika Programı yürütülmektedir.

SERTİFİKA PROGRAMLARI
2- Uzaktan Öğreticilik Sertifika Programı

Öğretim elemanlarının eğitim- öğretim süreçlerini uzaktan eğitimin ilkelerine uygun biçimde güncellemelerini sağlamak amacıyla Uzaktan Öğreticilik Sertifika Programı yürütülmektedir.

DESTEKLENEN FAALİYETLER

9-10 Eylül 2022 tarihinde Atatürk Üniversitesi olarak paydaşı olduğumuz INTERNATIONAL EASTERN CONFERENCE ON HUMAN-COMPUTER INTERACTION konferansının çevrimiçi alt yapısı organize edilmiştir.

Ayrıca ATAÖGEM ekibi olarak 5 sözlü bildiri ile konferansa katkı sağlanmıştır.

DİĞER KURUMLARA VERİLEN SEMİNERLER

08.09.2022 tarihinde çevrimiçi olarak Atatürk Üniversitesi öğretim üyesi ve ATAÖGEM Müdürü Prof. Dr. Yüksel GÖKTAŞ tarafından «Yeni Nesil Öğretmen» konulu eğitim verilmiştir.

DİĞER KURUMLARA VERİLEN SEMİNERLER

04.10.2022 tarihinde çevrimiçi olarak Atatürk Üniversitesi öğretim üyesi ve ATAÖGEM Müdürü Prof. Dr. Yüksel GÖKTAŞ tarafından "Eğiticilerin Eğitimi" kapsamında "Öğretim Tasarımı ve İzlence Hazırlama" konusunda eğitim verilmiştir.

TEKİRDAĞ NAMIK KEMAL ÜNİVERSİTESİ

DESTEKLENEN FAALİYETLER

- Atatürk Üniversitesi Tıp Fakültesinin düzenlediği Sürekli Tıp Eğitimi başlıklı seminer dizilerine teknik altyapı desteği verilmekte ve ATAÖGEM youtube platformu aracılığı ile ilgililerle paylaşılmaktadır. .

YouTube **/atauniogem**

Abone Sayısı: 2.593

İçerik Sayısı: 83

Toplam Görüntülenme: 105.700

Gösterim Sayısı: 1.700.600

İzlenme Süresi: 682.560 dakika

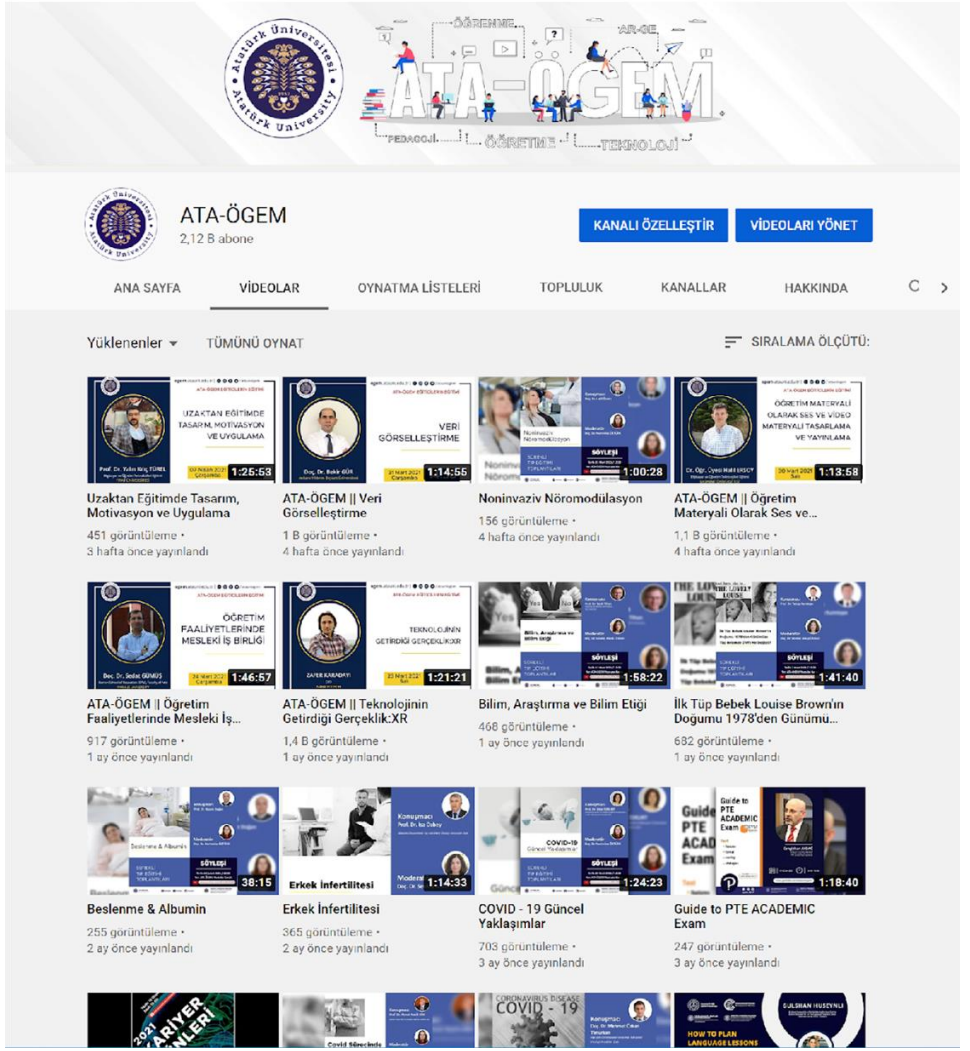

PLANLANAN FAALİYETLERİMİZ

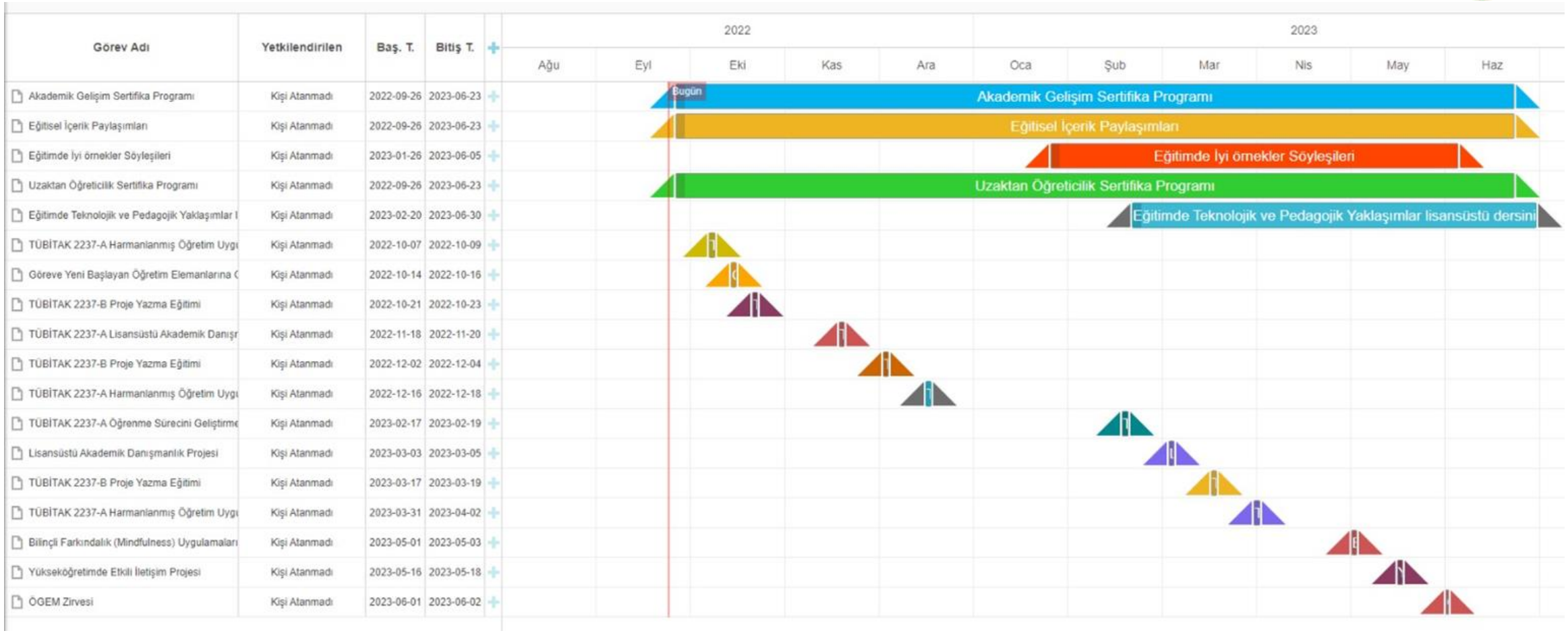

30 Hziran 2023’e kadar yapılması planlana faaliyetler ATAÖGEM personeli tarafından kontrol edilen ATAÖGEM Yönetim Panelinde yer almaktadır.

► Önerilen ve kabul edilen TÜBİTAK 2237-A ve 2237-B Projeleri eklenecek

Bunların dışında

Tüm doktora öğrencilerine
2020-2021 Eğitim-Öğretim Yılı
Güz ve Bahar döneminde
Çevrimiçi ve yüz yüze olarak

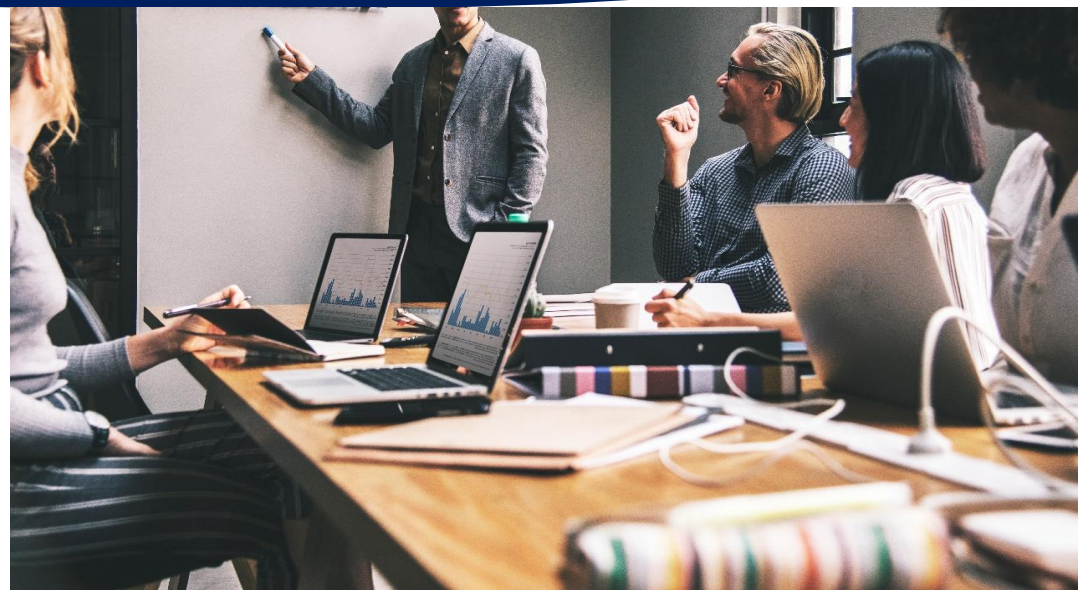

«Öğretimde Yeni Teknolojiler ve Pedagojik Yaklaşımlar» isimli bir Doktora dersi verilmesi planlanmaktadır.

Modül 3 Eğitimleri tasarlanmaktadır.

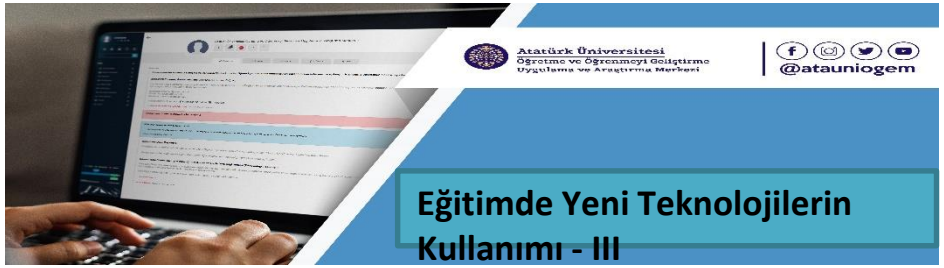

2020’de
Tüm öğretim üyelerine
Haftalık
Toplam 20 webinar (çevrimiçi seminer)
düzenlenmesi planlanmaktadır.

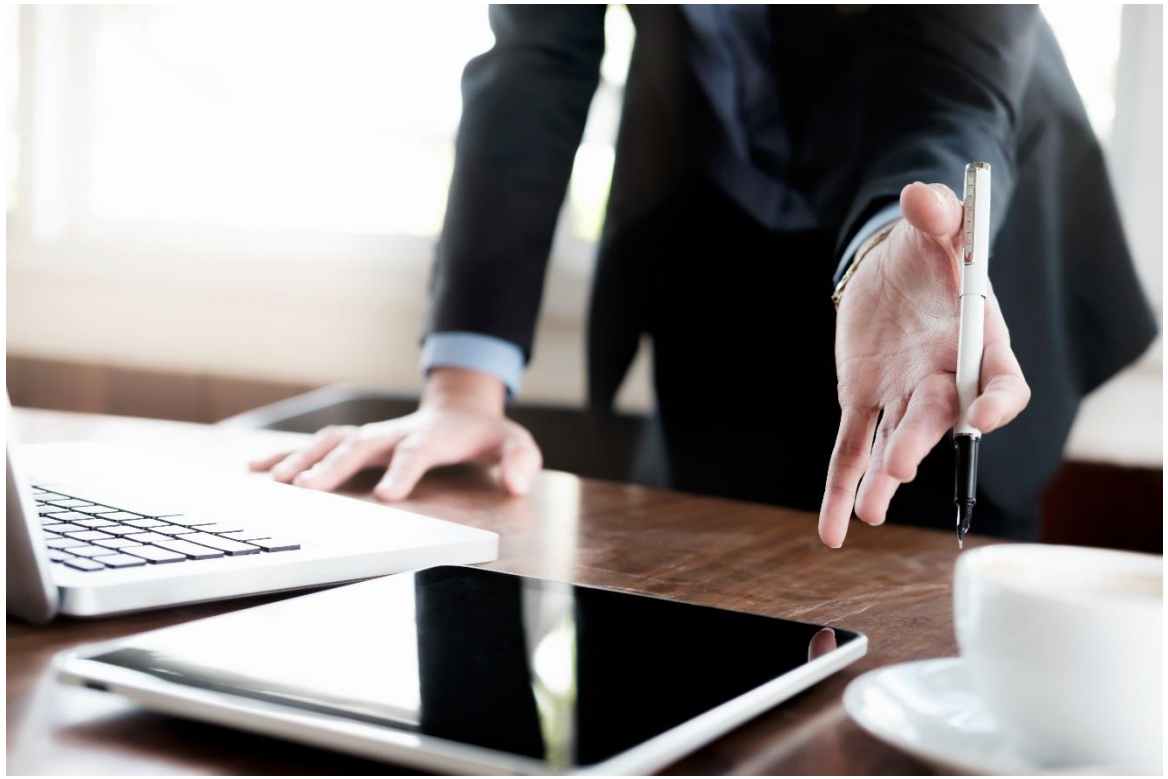

4.

- **2023'de**
- **25**00 öğretim elemanına yönelik
- **25** davetli konuşmacı
- **25** atölye
- **25** çalıştay

"Türkiye'nin Zirvesinde Eğitim ve Teknoloji" adlı büyük bir organizasyon planlanmaktadır.

Eğitime katılan öğretim üyeleri ile eğitimlerin sürekliliğini sağlayabilmek için haftada bir sosyal medya kanalı ve e-posta listeleri aracılığı ile iletişime geçilmesi planlanmaktadır.

Verilen tüm eğitimlerin sonunda
36 adet broşür

150 adet animasyonlu kullanım ve tanıtım videosunun paylaşılması planlanmaktadır.

Örnek tanıtım videosu

Tüm faaliyetler projelendirilmesi amaçlanmaktadır.

Planlanan projeler:

- KUDAKA-Cazibe Merkezleri
  - Atatürk Üniversitesi Öğretim Üyelerinin Pedagojik, Teknolojik Bilgi ve Becerilerinin Geliştirilmesi Projesi
- TÜBİTAK 4005 projesi hazırlanmaktadır.
- TÜBİTAK 1001 projesi hazırlanmaktadır.
- AB Projeleri hazırlanmaktadır.
- TANAP Projesi hazırlanmaktadır.

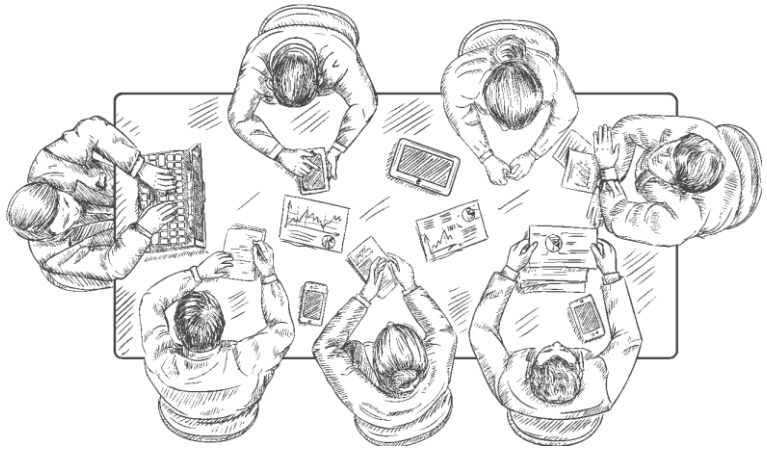

PLANLARIMIZ

Tazelenme Üniversitesi

2020 yılında
Erzurum'daki STK (Sivil Toplum Kuruluşları) ile birlikte Tazelenme Üniversitesi düzenlenmesi planlanmaktadır.
Tazelenme Üniversitesi yaşam boyu öğrenmenin gerçekleşmesi sağlar.

Last Update: 13.10.2022

İLETİŞİM

Bilgi İşlem Daire Başkanlığı Giriş Katı
0442 231 57 85
ogem.atauni.edu.tr
@atauniogem

ÖĞRETME VE ÖĞRENMEYİ GELİŞTİRME UYGULAMA VE ARAŞTIRMA MERKEZİ

https://ogem.atauni.edu.tr